OP DOG, ZION, SER DU EJ

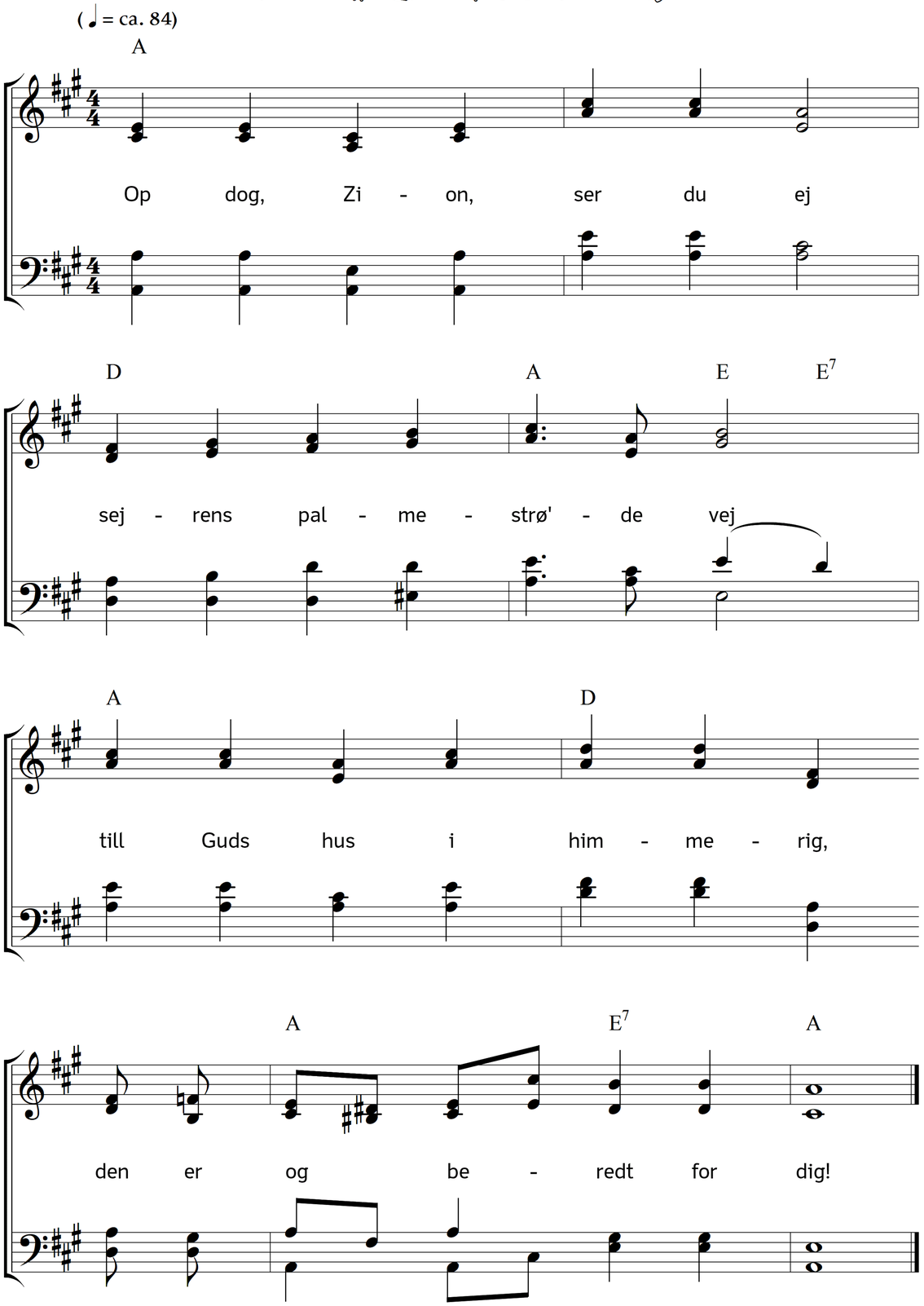

2. Korset vel for øje står,
langs med svælget vejen går,
men hvor Herren har sin gang,
der er englevagt og sang.

3. Klippegrund gør foden fast,
frygten flyer for håb i hast,
troen står, hvor tvivlen faldt,
kærlighed forsøder alt.

4. Troens ord med sandheds Ånd
os ledsager hånd i hånd,
Åndens glød og Herrens røst
skænker os en evig trøst.

5. Paradisets vin og brød
styrker os i liv og død,
sikre skridt vi gør opad
til den hellige Guds stad.

6. Der er gammen, fred og ro,
der vi skal for evig bo,
gå, som under grønne lind,
til vor Herres glæde ind.

Tekst: Nikolaj Frederik Severin Grundtvig efter Hans Adolph Brorson. Musik: Johannes Thomas Rüegg.
Copyright © 2025 Johannes Thomas Rüegg. Kilde: www.christmysong.com/2409/