DU HAR DET EVIGA LIVETS ORD

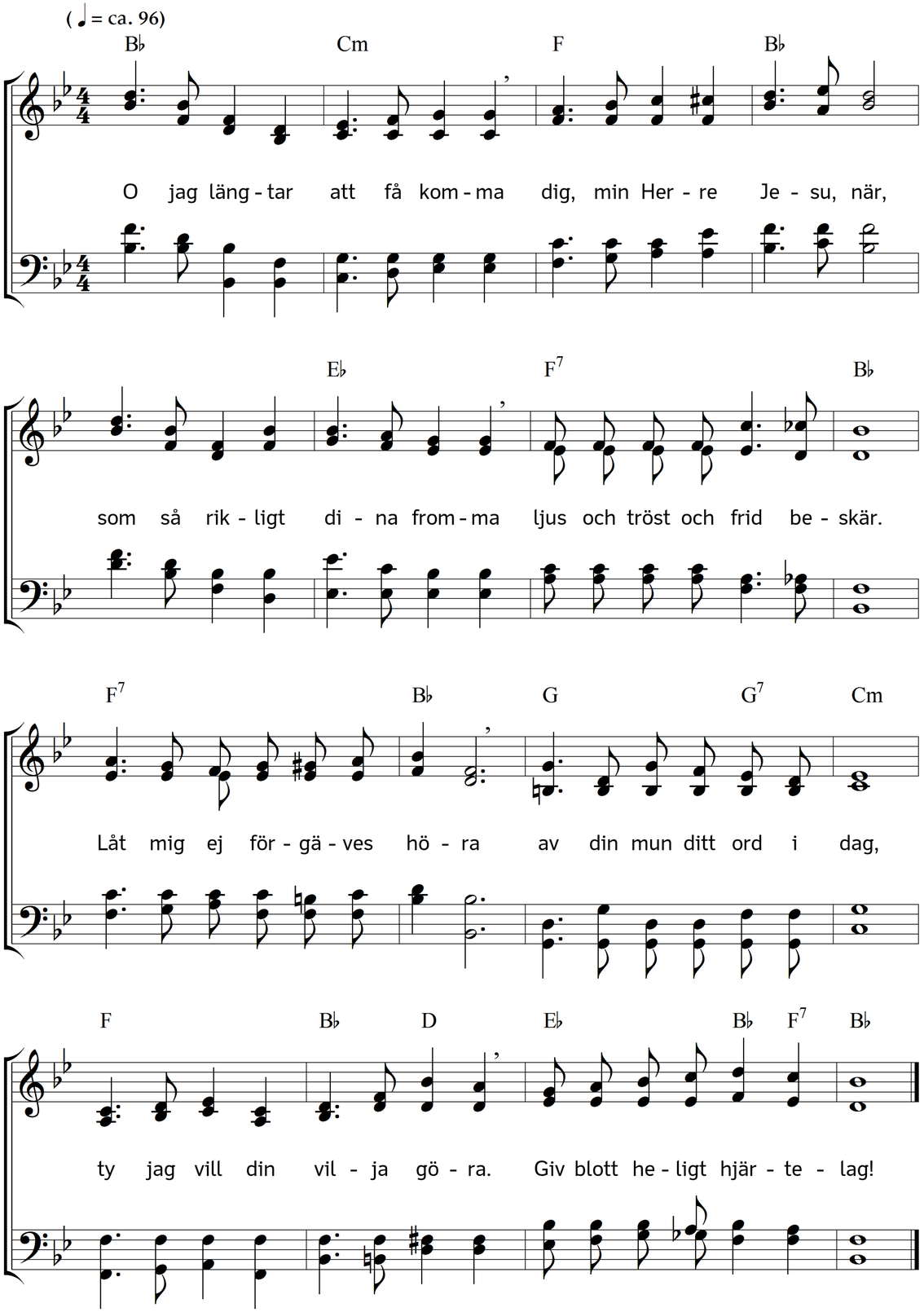

2. Låt mig, lik Maria, stilla
sitta, Mästar, vid din fot
och förutan flärd och villa
taga helga orden mot.
Hjälp mig du att vila finna
uti djupet av min själ,
och, om det mig gagnar, vinna
timlig lycka, evigt väl!

3. Hjälp mig fly från världens ränker!
Skänk mig kraft och giv mig nåd!
Kraft att bryta syndens länker,
mod att följa dina råd!
Lär mig ditt behag att vörda!
Hjälp mig vandra korsets stig,
lida, strida, sist få skörda
evig ro och frid hos dig!

4. Öppna du mig själens öga,
att din vilja jag förstår!
Lys och led mig mot det höga
mål, som mig ock förestår!
Världens ljus, ack, lys mig varligt
genom tidens dunkla stråt,
att ej varder svårt och farligt
hennes lurande försåt!

5. Dag för dag din kärleks låga
gjut i våra hjärtan in,
att i lust som nöd vi våga
helga dig båd' själ och sinn,
bära utan knot var börda,
älska våra fäders land,
bättre tro och högre vörda
varje vink utav din hand!

6. Sist din ande sänd att stärka
slappa knän och tröttad arm,
att rätt klart vi kunna märka
segerkraft i stridens larm!
Herre, du, som kan allena
giva liv av livets ord,
värdes sist en gång förena
i din frid din klena hjord!

Text: Carl Johann Philipp Spitta. Översättning: Torsten Lundberg. Musik: Johannes Thomas Rüegg.
Copyright © 2016 Johannes Thomas Rüegg. Källa: www.christmysong.com/241/