DEN STORE MESTER KOMMER

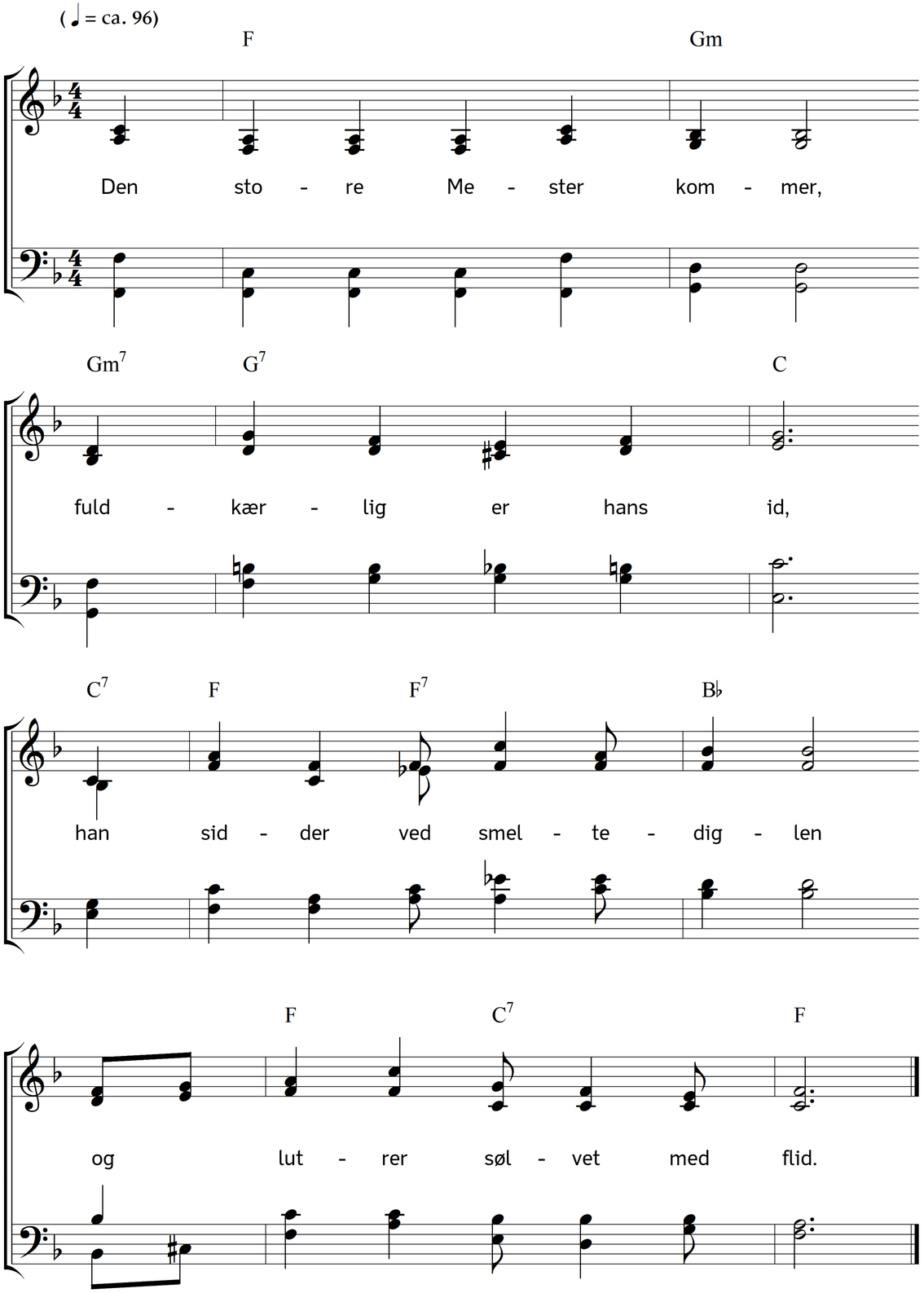

2. Det øjeblik han venter
og agter kærlig på,
når klarlig hans eget billed
vil dybt i sølvspejlet stå.

3. Den store Mester kommer,
som smelter sjæl og sind,
han sidder ved hjertegruben,
han ser i sjælene ind.

4. Og har i hjertedybet
sit billed klart han set,
så glædes den høje Mester,
så er hans gerning alt sket.

Tekst: Bernhard Severin Ingemann. Musik: Johannes Thomas Rüegg.
Copyright © 2025 Johannes Thomas Rüegg. Kilde: www.christmysong.com/2413/