# ICH BIN GEWISS

(♩ = ca. 132)

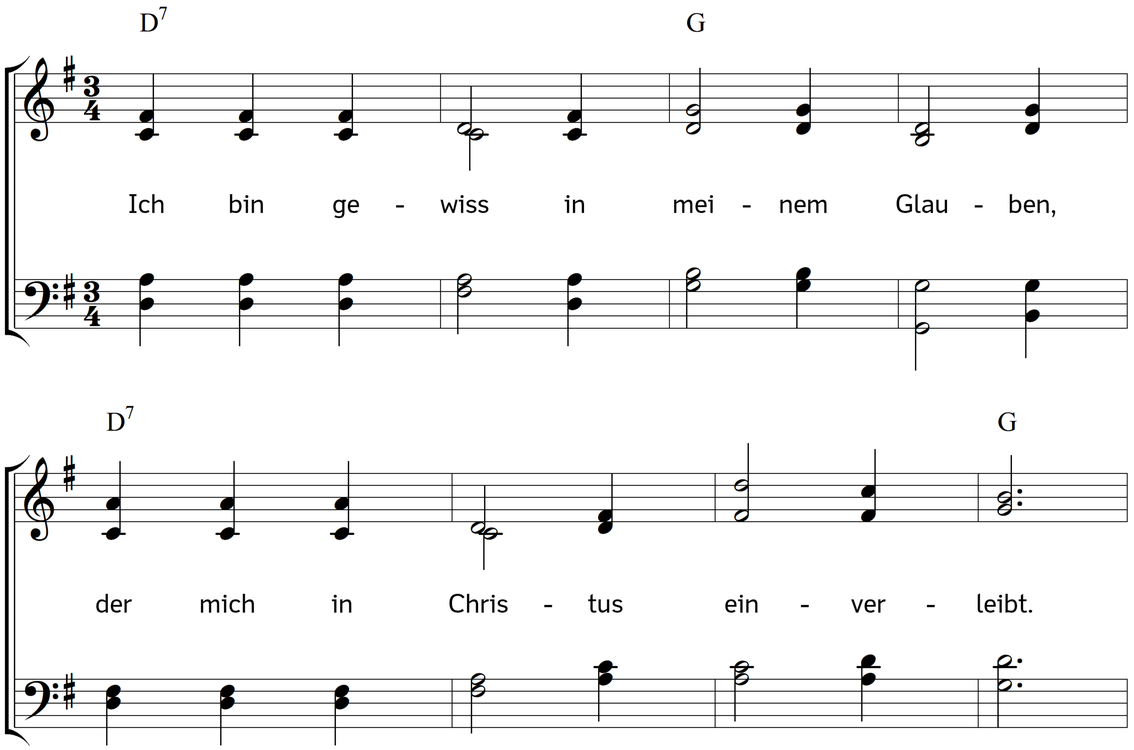


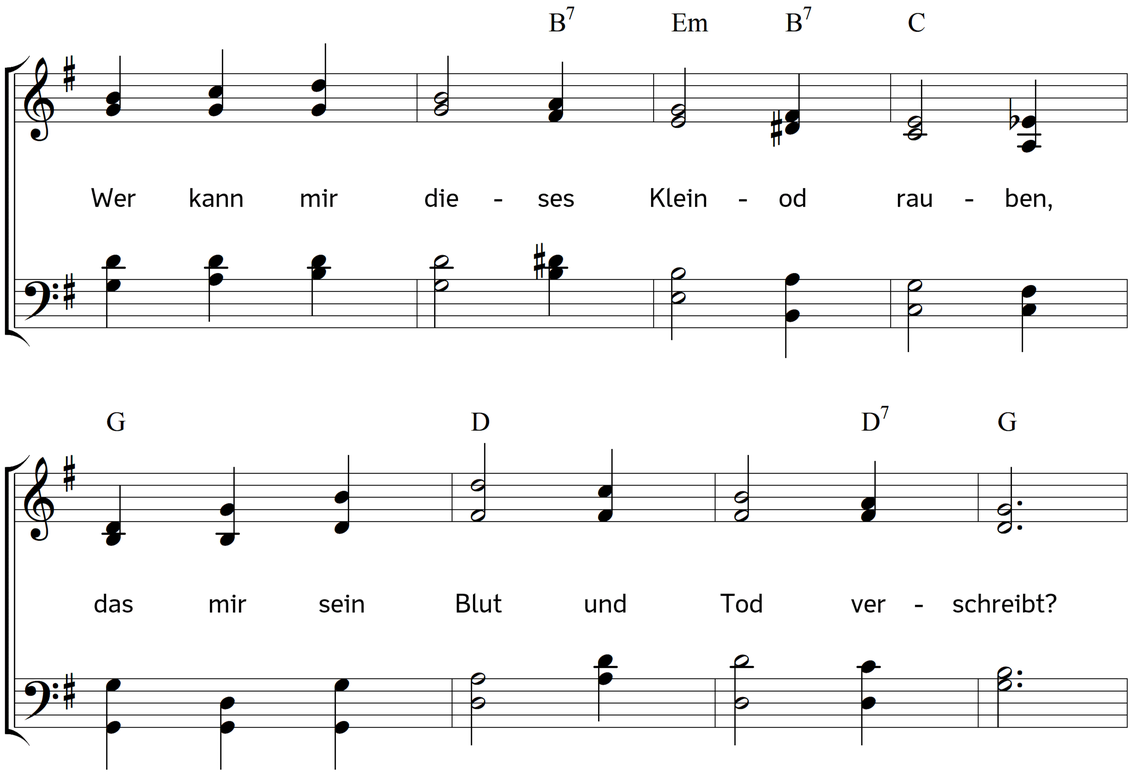


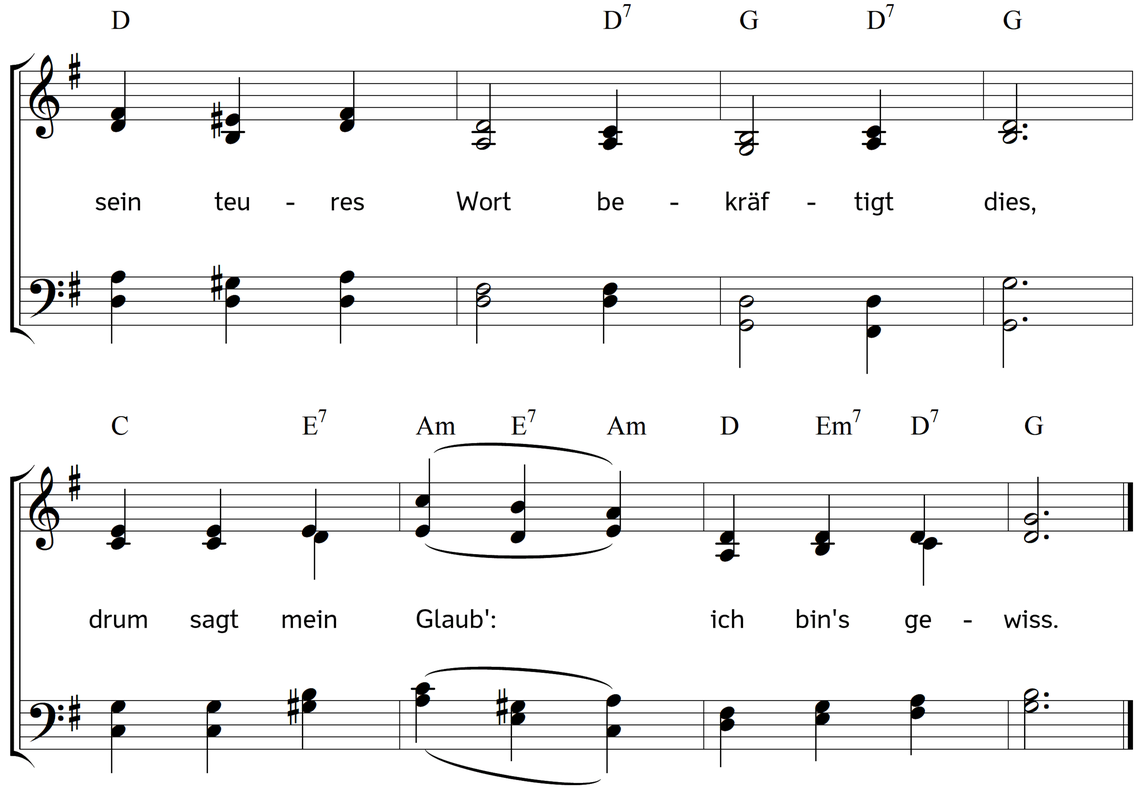


2. Ich bin gewiss in meiner Liebe,
die nur an meinem Jesus klebt,
dass, wenn ich mich im Glauben übe,
mein Jesus mir im Herzen lebt.
Sein Lieben ist mein Paradies;
er liebet mich, ich bin's gewiss.

3. Ich bin gewiss in meinem Leben,
dass Jesu Gnade bei mir ist;
die hilft mir allen Kummer heben,
wenn sich mein Herz in seines schließt.
So acht ich keine Hinderniss',
Gott sorgt für mich, ich bin's gewiss.

4. Ich bin gewiss in meinem Leiden.
Kein Engel und kein Fürstentum
mag mich von meinem Jesus scheiden,
er ist mein Heil, mein Teil, mein Ruhm.
So schadet mir kein Schlangenbiss;
Geduld sagt doch: ich bin's gewiss.

5. Ich bin gewiss in meinem Hoffen:
was gegenwärtig ist, vergeht;
was künftig ist, steht mir noch offen,
dahin sich auch mein Geist erhöht.
Die Hoffnung macht das Leiden süß,
weil sie stets singt: ich bin's gewiss.

6. Ich bin gewiss in meinem Sterben,
dass mich der Tod nicht töten kann;
er macht mich nur zu einem Erben
von dem beglückten Kanaan.
Ein andres leben folgt auf dies:
mein Jesus lebt, ich bin's gewiss.

7. Ich bin gewiss: so soll es heißen,
bis aus dem Glauben Schauen wird.
Es soll mich nichts von Jesus reißen;
ich bin sein Schaf, er ist mein Hirt.
In Ewigkeit folgt hier kein Riss;
die Losung bleibt: ich bin's gewiss.

Text: Benjamin Schmolck. Musik: Johannes Thomas Rüegg.
Copyright © 2025 Johannes Thomas Rüegg. Quelle: www.christmysong.com/2414/