ALTID VIL JEG PRISE HERREN

(♩ = ca. 84)

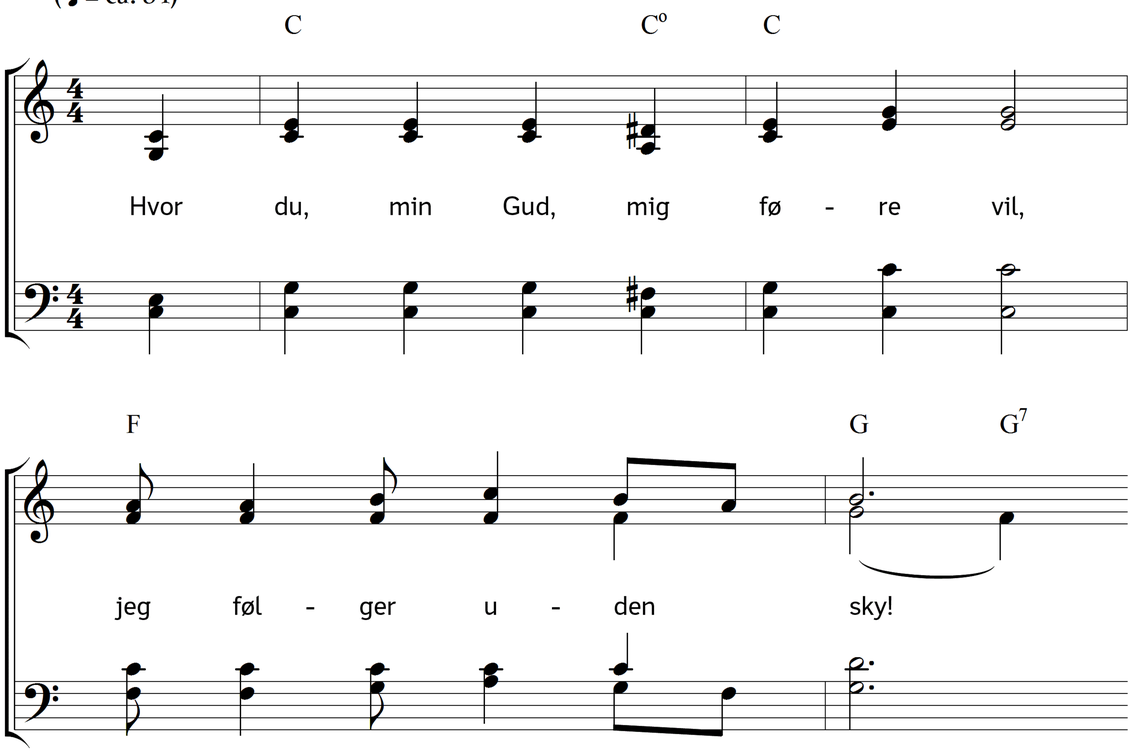

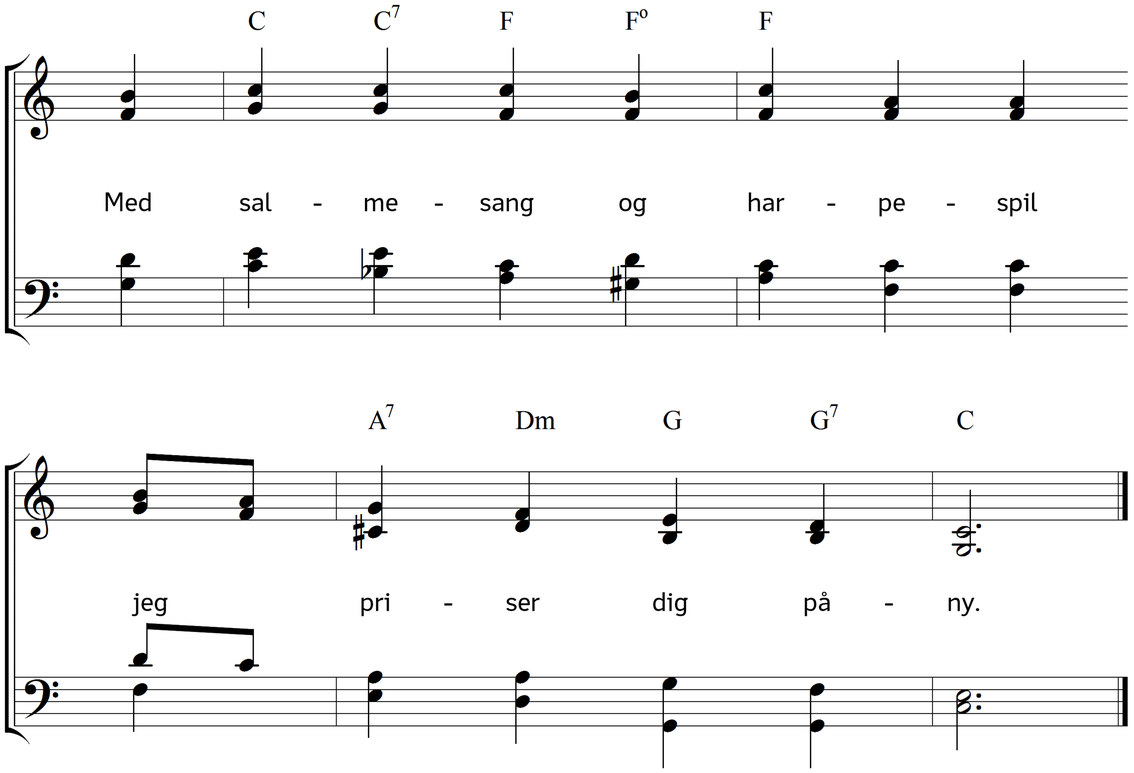

2. Du ønsker i dit Israel
at æres jo med sang,
derfor sig synger ud min sjæl
af hjertens lyst og trang.

3. Rør derfor med din Åndes glød
ved læber og ved bryst,
at jeg kan, som mit hjerte bød,
lovsynge dig med lyst.

4. O stem min sjæl og stem min mund
bestandigt til din lov,
måske kan til den rette stund
jeg vække den, som sov:

5. han takke dig og prise dig
og have frejdigt mod,
på ham din kraft skal vise sig,
min Frelser mild og god.

Tekst: Carl Johann Philipp Spitta. Oversættelse: Chr. B. Grev Reventlow. Musik: Johannes Thomas Rüegg.
Copyright © 2011, 2016 Johannes Thomas Rüegg. Kilde: www.christmysong.com/242/