JAG VILL LOVA HERREN ALLTID

(♩ = ca. 84)

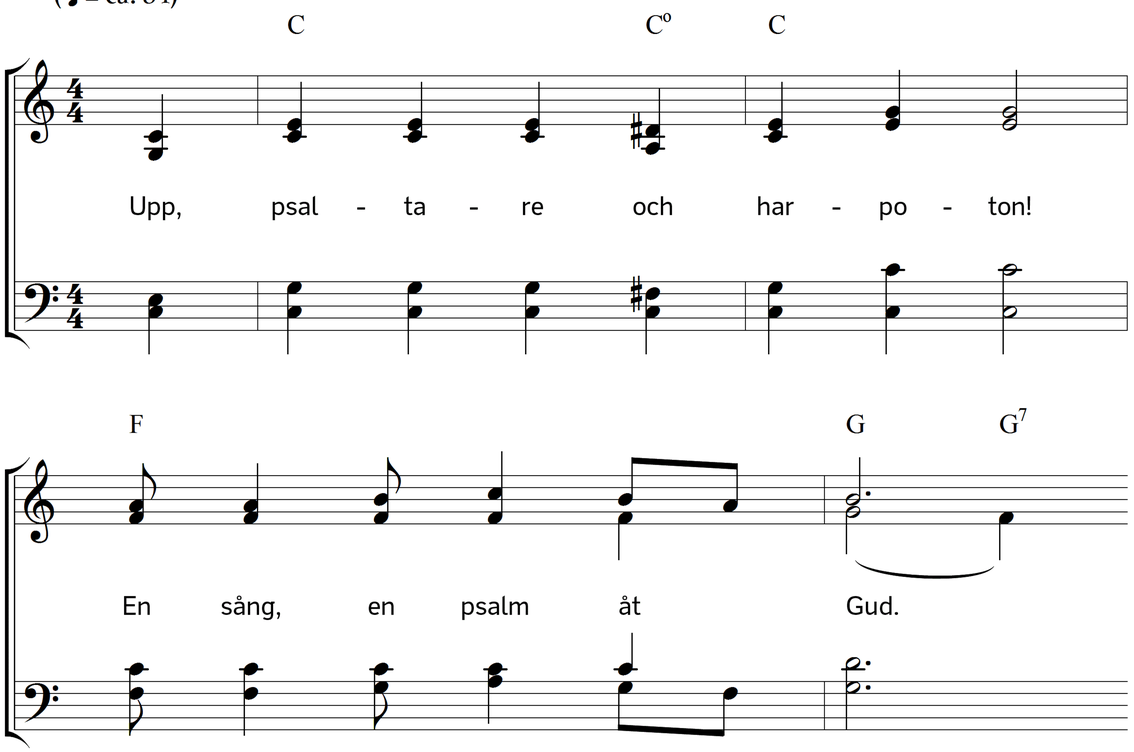

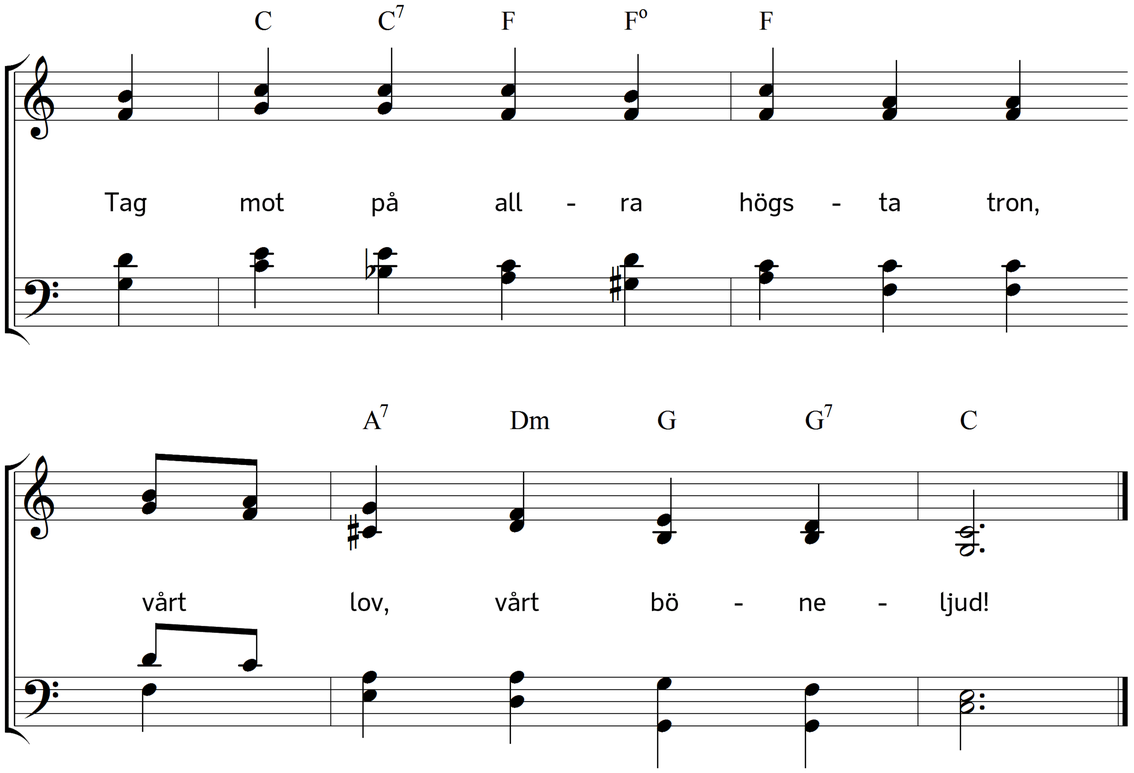

2. Än i ditt Sion bor du kvar,
ack tag min hyllning mot!
Dig allt, ja all min levnads dar
jag offrar utan knot.

3. O Ande, kom från himlens höjd!
Vid mina läppar rör!
Bränn bort var oren, syndig fröjd!
Mig till ditt redskap gör!

4. Behåll ock under dagens gång,
min mun till lov beredd,
att en och var, som hör min sång,
med lust må sjunga med!

5. Och tvingas han att älska dig
så kärleksrik, så god,
då tack, att du begåvat mig
med sångarhåg och mod!

Text: Carl Johann Philipp Spitta. Översättning: Torsten Lundberg. Musik: Johannes Thomas Rüegg.
Copyright © 2016 Johannes Thomas Rüegg. Källa: www.christmysong.com/242/