VAD HÖR JAG? ÄR DET RIKTIGT SANT

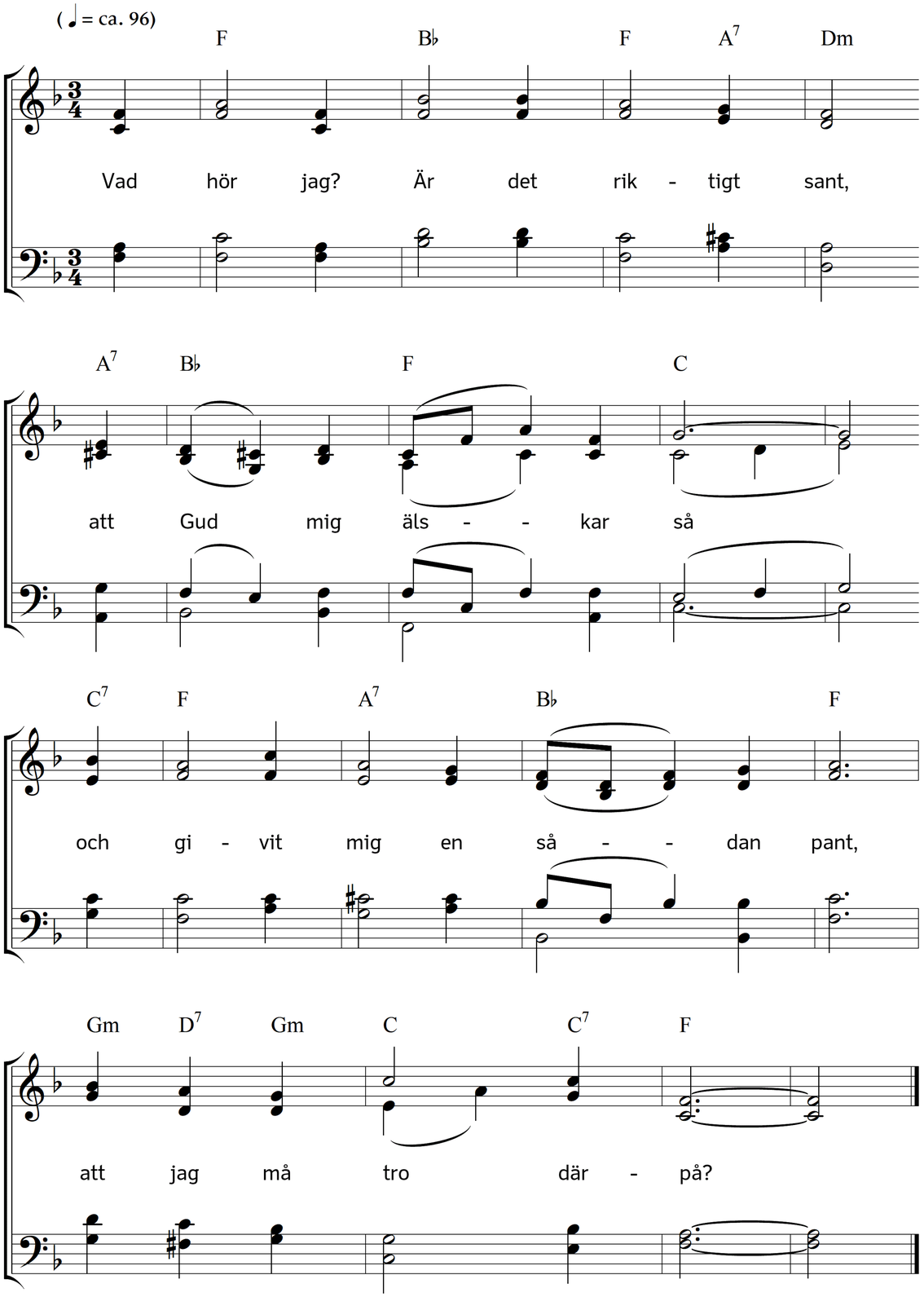

2. Och har han älskat världen så,
visst har han älskat mig.
Till mig, hur arm jag vara må,
hans kärlek sträcker sig.

3. O Jesus, Jesus giv mig nåd
att tro din kärlek blott,
att lita på ditt kärleksråd,
så blir allt annat gott.

4. Se'n vill jag intet veta mer,
se'n har jag evigt nog.
Du älskar mig, vad än mig sker.
För mig, för mig du dog.

5. För mig, för mig du lever nu
och i Guds åsyn står,
och lika trofast älskar du
i morgon som i går.

Text: Okänd. Musik: Johannes Thomas Rüegg.
Copyright © 2025 Johannes Thomas Rüegg. Källa: www.christmysong.com/2428/