NU VELAN, VÆR FRISK TILMODE

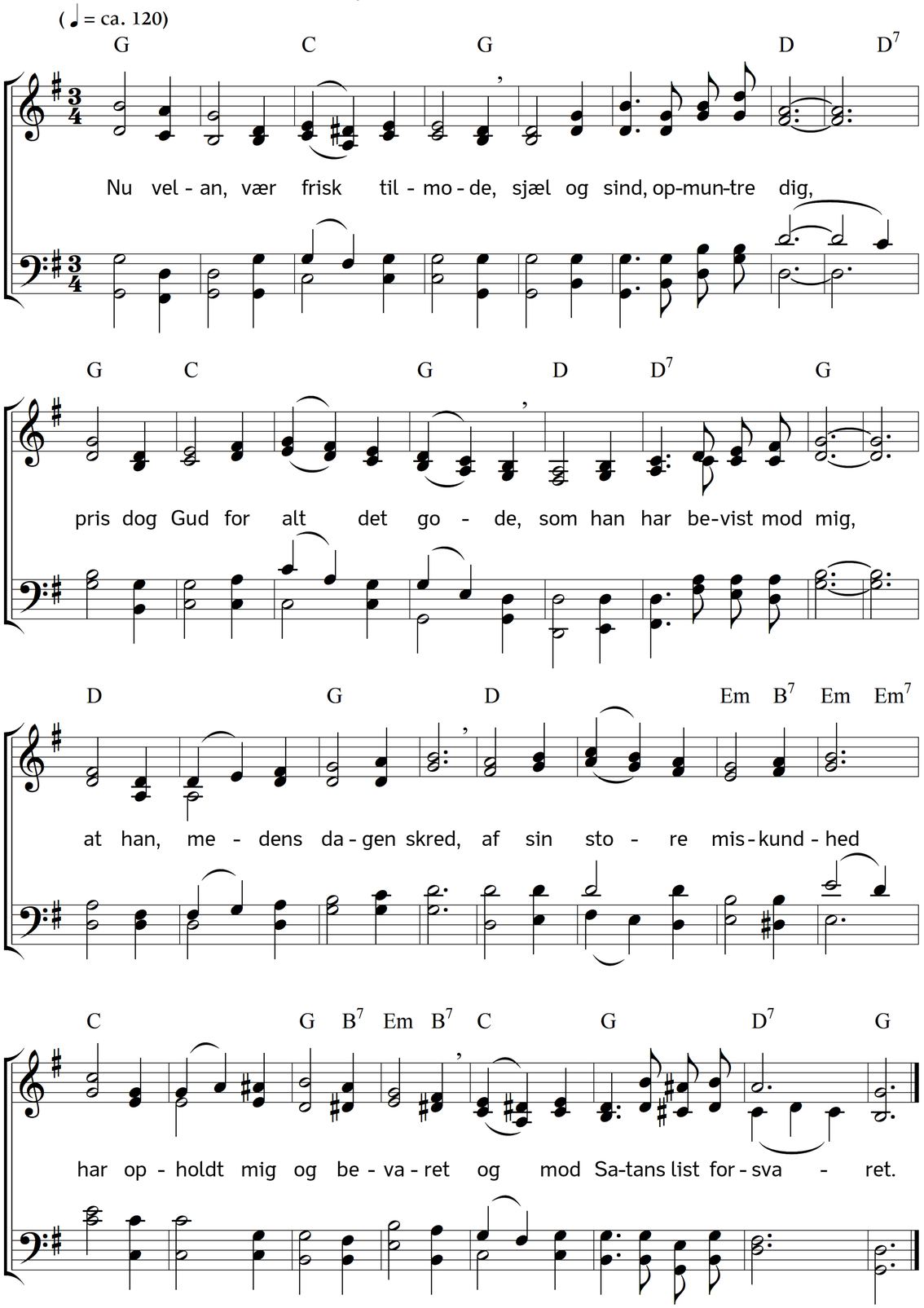

2. Gladelig min røst skal klinge
med din lov, o Fader blid,
du gav lykke til at bringe
vel til ende dagens id;
og mod synden ful og led
har du nådig hjælp beted
og al fjendtlig magt bortdreven
så at uskadt jeg er bleven.

3. Denne dag er nu forsvunden,
solens skin har os forladt,
derimod er nu fremrunden
denne mørke, kolde nat;
lad, o Gud, din himmels glans
lyse for min sjæl og sands
og mit kolde hjerte tænde
af din kærlighed at brænde!

4. Gode Gud, tilgiv i nåde,
hvad jeg har forbrudt mod dig
denne dag i mangen måde,
hvorved Satan glæder sig!
Thi han søger træskelig,
at han kan fordærve mig,
men din Søn vil for mig bede,
at han mig ej må forlede.

5. O du sjælens trøst og glæde,
o du herlighedens glans,
vær i nat hos mig tilstede,
mig med englevagt omskans;
om end dagen viger brat,
bliv hos mig i mulm og nat,
lad din nåde mig omfavne,
at jeg aldrig dig må savne!

6. Dine vinger mig bedække,
lad mig hvile i dit skød,
intet ondt lad mig forskrække
eller hindre søvnen sød;
dig befaler jeg i hånd
liv og legem, sjæl og ånd,
hus og gods, børn, ægtemage,
du i varetægt dem tage!

7. Du os alle vel bevare
denne nat og al vor tid
fra ulykke, nød og fare,
fra al ufred, tvist og strid;
afvend vands og ildens nød,
pestilens og hastig død,
du for vredens ild mig spare,
lad mig ej i synd henfare!

8. Ak, bønhør nu, kære Fader,
hvad jeg barnlig har fremført!
Jesus, jeg dig ej forlader,
før jeg er af dig bønhørt!
O du Helligånd, vor trøst,
hør og mærk du på vor røst,
hør og gør det, vi begære!
Amen, ja, det skal så være!

Tekst: Hans Pedersen (efter Johann Rist). Musik: Johannes Thomas Rüegg.
Copyright © 2026 Johannes Thomas Rüegg. Kilde: www.christmysong.com/2431/