TACKSAMT VILL JAG SJUNGA

(♩ = ca. 84)

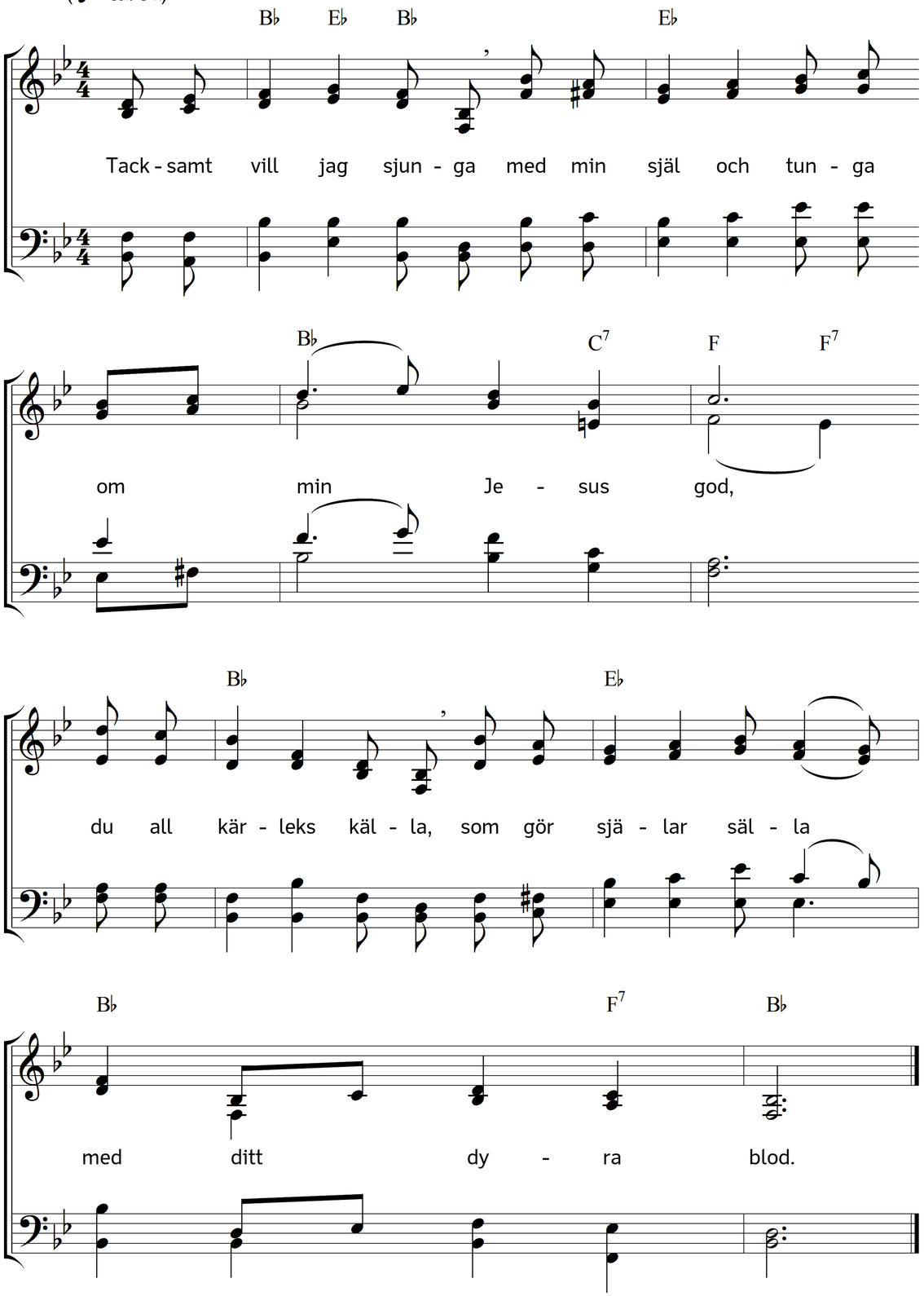

2. Jag ej världen aktar,
när jag dig betraktar,
du min glädjesol.
Låt mitt hjärta brinna,
mina tårar rinna
vid din nådastol!

3. Nåd har du mig givit
och mitt namn uppskrivit
i din minnesbok.
All min nåd jag tager
av din hand och drager
nöjd ditt ljuva ok.

4. Glad vill jag dig följa
och ej något dölja
för ditt hjärta mer.
Ack, låt intet skilja
mig ifrån din vilja,
Jesus, jag dig ber.

5. Skulle mycken smärta
krossa än mitt hjärta,
jag ej knota får,
ty din hand mig späker
och fullkomligt läker
alla mina sår.

6. Herre, låt din tuktan
hålla mig i fruktan,
att ej syndens lust
må mitt samvet kränka
och min själ fördränka
uti sorg och pust!

7. Håll mig ständigt vaken,
att jag ej står naken
för din domstol där!
Kläd min själ lik bruden
i den vita skruden,
helig, ren och skär!

8. Snart min vallfart slutar,
och mitt huvud lutar,
Jesus, mot ditt bröst.
Där skall jag få vila,
till din himmel ila
och få evig tröst.

Text: Per August Ahlberg. Musik: Johannes Thomas Rüegg.
Copyright © 2026 Johannes Thomas Rüegg. Källa: www.christmysong.com/2432/