# KLÄD MIG, HERRE, I DIN VAPENRUSTNING

(♩ = ca. 168)

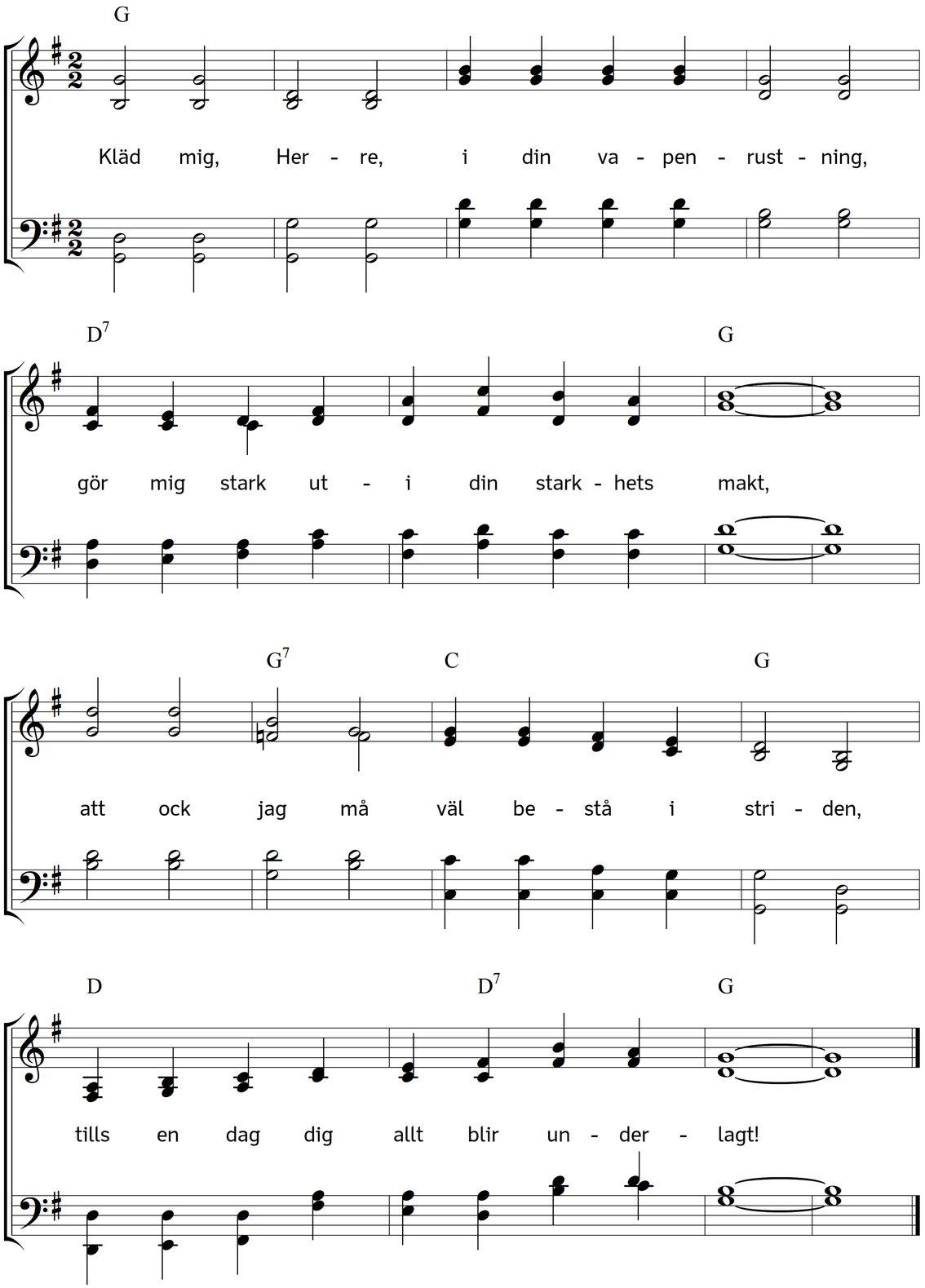


2. Spänn kring länderna ditt sanningsbälte,
att min gång blir viss i dina bud!
Kläd mig i rättfärdighetens pansar,
se, det hör ju till min riddarskrud.

3. Håll ock mina fötter ständigt skodda,
redo att med glädje tjäna dig,
och låt tron mig som en sköld betäcka,
att ej mörkrets pilar träffa mig!

4. Sätt ock, käre Herre, på mitt huvud
salighetens hjälm, så blank och klar,
fäst vid sidan Andens svärd, och håll mig
uti bön beständigt hos dig kvar!

5. Lär mig så att trofast intill döden
i din kraft, o Herre, hålla ut,
att rättfärdighetens, livets krona,
av din hand må givas mig till slut!

Text: Lina Sandell. Musik: Johannes Thomas Rüegg.
Copyright © 2026 Johannes Thomas Rüegg. Källa: www.christmysong.com/2437/