GELOBET SEI DER HERR

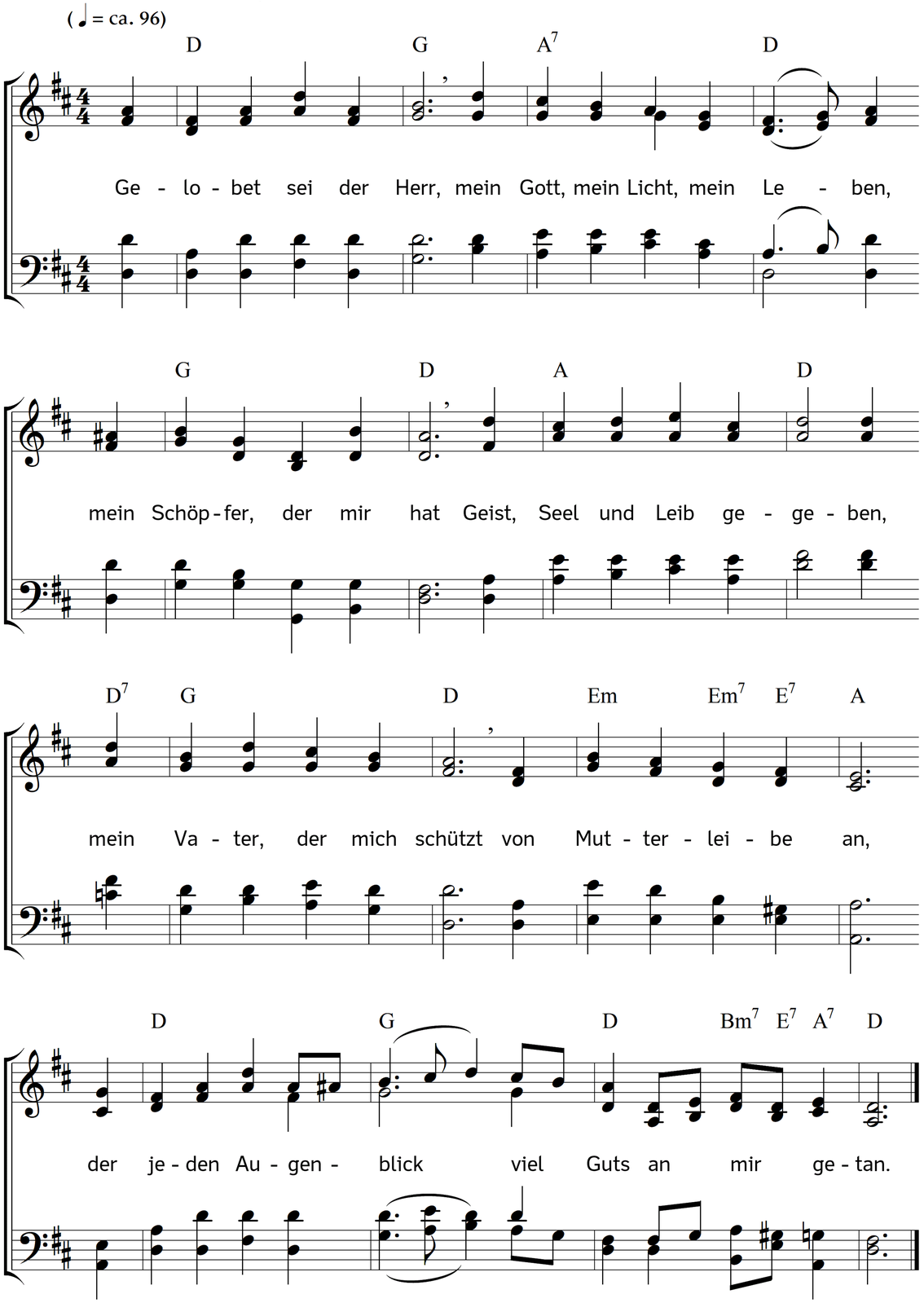

2. Gelobet sei der Herr,
mein Gott, mein Heil, mein Leben,
des Vaters liebster Sohn,
der sich für mich gegeben,
der mich erlöset hat
mit seinem teuren Blut,
der mir im Glauben schenkt
sich selbst, das höchste Gut.

3. Gelobet sei der Herr,
mein Gott, mein Fels, mein Leben,
des Vaters werter Geist,
den mir der Sohn gegeben,
der mir mein Herz erquickt,
der mir gibt neue Kraft,
der mir in aller Not
Rat, Trost und Hilfe schafft.

4. Gelobet sei der Herr,
mein Gott, der ewig lebet,
den alles, alles lobt,
was in den Lüften schwebet;
gelobet sei der Herr,
des Name heilig heißt,
Gott Vater, Gott der Sohn
und Gott der werte Geist.

5. Dem wir das Heilig jetzt
mit Freuden lassen klingen
und mit der Engelschar
das Heilig! Heilig! singen:
den herzlich lobt und preist
die ganze Christenheit;
gelobet sei mein Gott
in alle Ewigkeit!

Text: Johannes Olearius. Musik: Johannes Thomas Rüegg.
Copyright © 2026 Johannes Thomas Rüegg. Quelle: www.christmysong.com/2438/