GOTTES GEBOTE SIND NICHT SCHWER

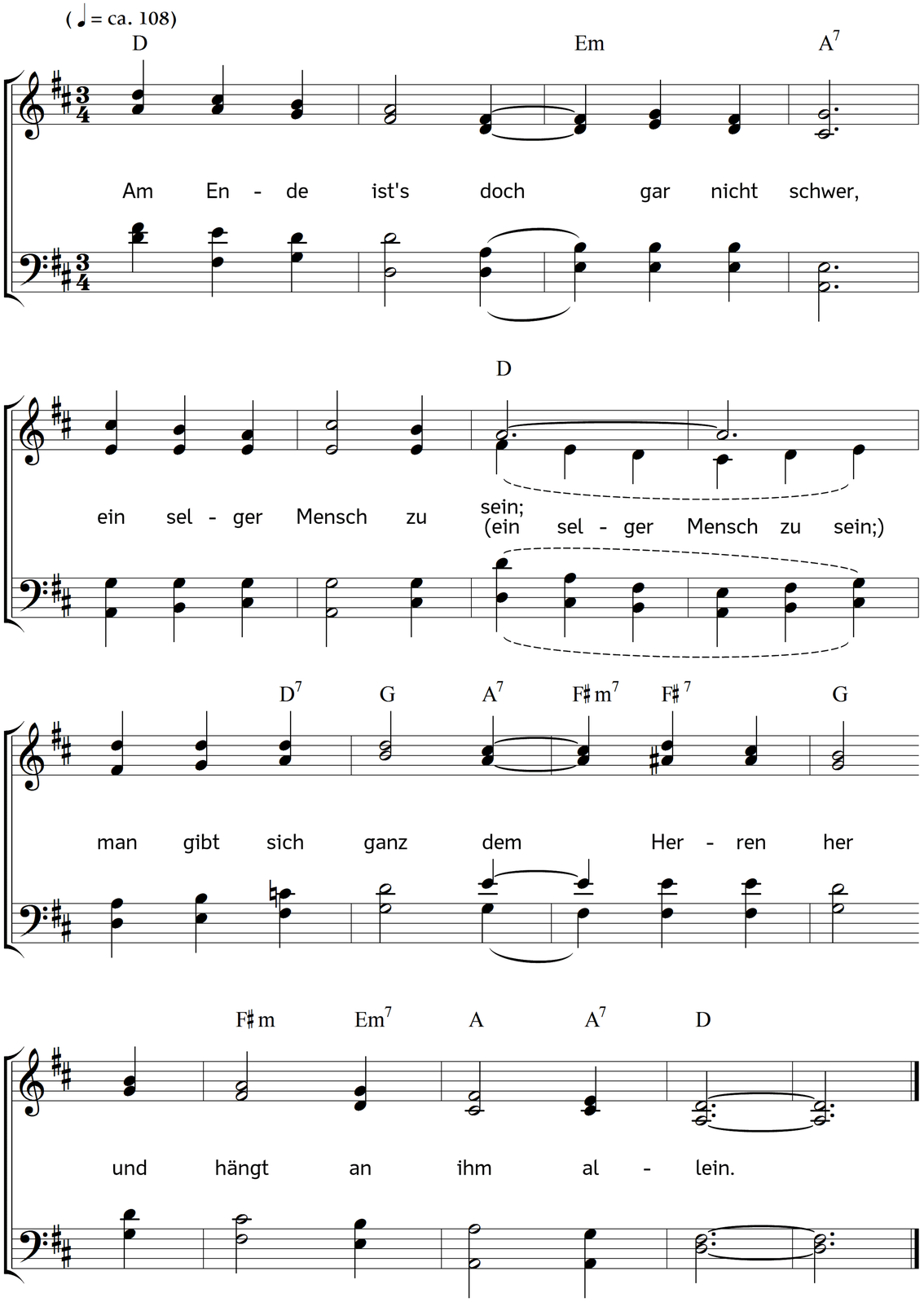

2. Man ist nicht Herr, man ist nicht Knecht,
man ist ein fröhlich Kind,
und wird stets selger, wie man recht
den Herren lieb gewinnt.

3. Man wirkt in stiller Tätigkeit
und handelt ungesucht,
gleich wie ein Baum zu seiner Zeit
von selbst bringt Blüt' und Frucht.

4. Man sieht nicht seine Arbeit an
als Müh, vor der uns bangt;
der Herr hat stets in uns getan,
was er von uns verlangt.

5. Man fügt sich freudig immerfort
in alles, was er fügt.
Ist alle Zeit, an jedem Ort,
wo man ihn hat, vergnügt.

6. So selig ist ein gläub'ger Christ,
so reich und sorgenleer,
und wenn man so nicht selig ist,
so wird man's nimmermehr.

Text: Carl Johann Philipp Spitta. Musik: Johannes Thomas Rüegg.
Copyright © 2010, 2016 Johannes Thomas Rüegg. Quelle: www.christmysong.com/244/