JAG VET ETT NAMN SÅ DYRT OCH KÄRT

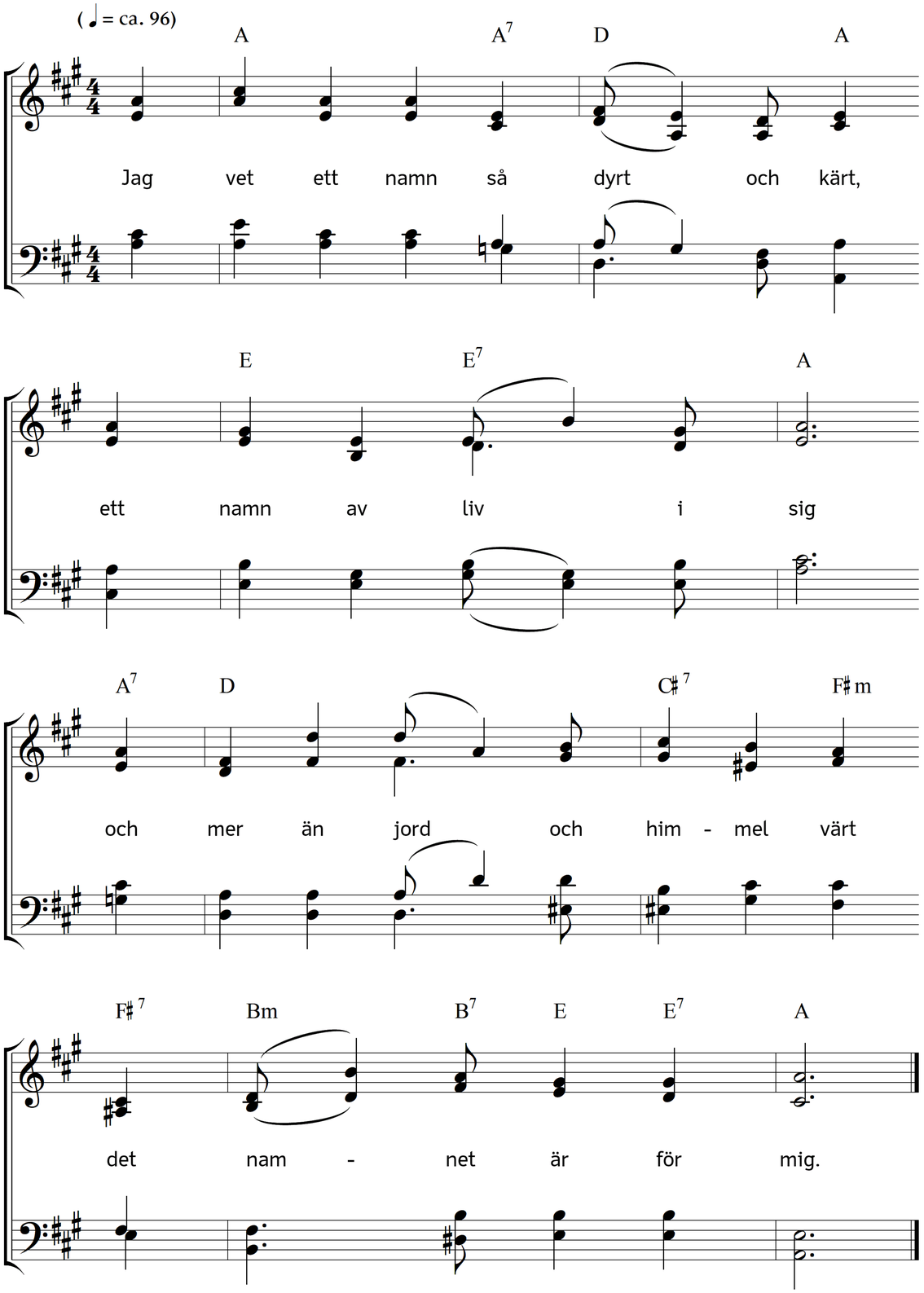

2. Det klingar som en skön musik,
en ljuvlig hemlandston.
Det gör mig glad, det gör mig rik,
fast ännu blott i tron.

3. Ty se, det talar om en vän,
som, evigt huld och god,
för mig har öppnat himmelen
och löst mig med sitt blod.

4. Det talar om en Faders famn,
som för mig öppen står,
det talar om en fridens hamn,
där snart jag vila får.

5. Det talar om en evig nåd,
som räcker till för allt,
om hjälp och kraft i råd och dåd,
när allt syns mörkt och kallt.

6. Än mer: det talar ju om en,
som varit frestad här,
och nu kan hjälpa var och en,
som pint och frestad är.

7. Det torkar ljuvligt bort var tår,
som än vill bryta fram,
och viskar om en evig vår
där uppe med Guds Lamm.

8. Och J e s u s, J e s u s är det namn,
som är så dyrt för mig,
den ljuva ro, den stilla hamn,
som har all frid i sig.

9. Dock, ingen dödlig kunnat än
till fyllest prisa det.
Därtill för visst i himmelen
behövs en evighet.

10. Men under ökenfärden här,
i mörker och i nöd,
mitt solsken dock det namnet är,
mitt ljus, mitt liv, mitt bröd.

11. Och när jag står fullkomligt fri
från synd och sorg en gång,
det enda namnet än skall bli
min evigt nya sång.

Text: Lina Sandell. Musik: Johannes Thomas Rüegg.
Copyright © 2026 Johannes Thomas Rüegg. Källa: www.christmysong.com/2443/