BRINGT HER DEM HERRN LOB, DANK UND EHR

(♩ = ca. 120)

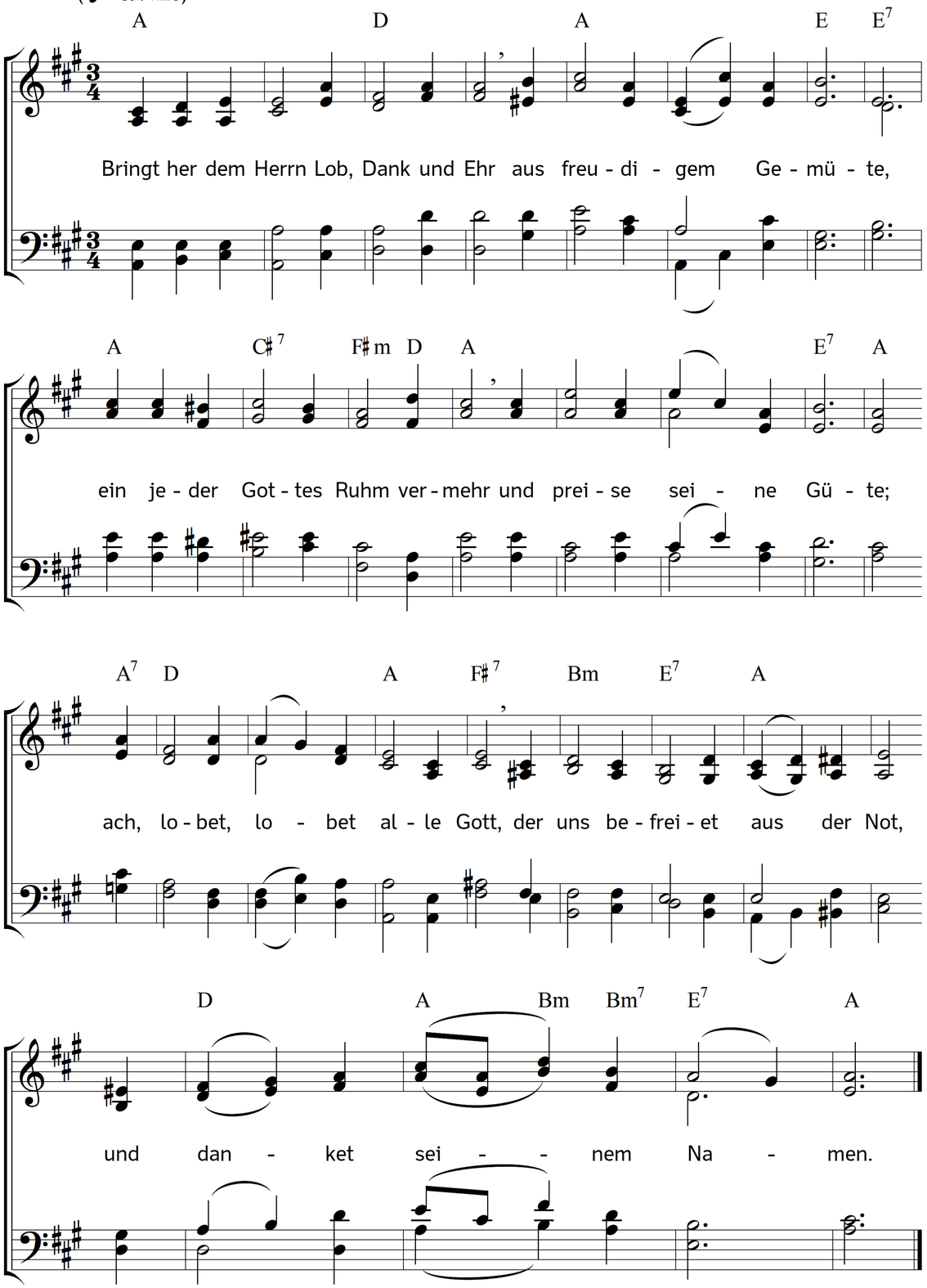

2. Lobt Gott und rühmet allezeit
die großen Wunderwerke,
die Majestät und Herrlichkeit,
die Weisheit, Kraft und Stärke,
die er beweist in aller Welt,
und dadurch alle Ding' erhält;
drum danket seinem Namen!

3. Lobt Gott, der uns erschaffen hat;
Leib, Seele, Geist und Leben
aus lauter väterlicher Gnad
uns allen hat gegeben;
der uns durch seine Engel schützt,
uns täglich gibet, was uns nützt,
drum danket seinem Namen.

4. Lobt Gott, der uns schenkt seinen Sohn,
der für uns ist gestorben,
und uns die ewge Lebenskron
durch seinen Tod erworben,
der worden ist der Hölle Gift,
und Frieden hat mit Gott gestift't;
drum danket seinem Namen.

5. Lobt Gott, der in uns durch den Geist
den Glauben angezündet,
und alles Gute noch verheißt,
und stärket, kräftigt, gründet,
der uns erleuchtet durch sein Wort,
regiert und treibet fort und fort;
drum danket seinem Namen.

6. Lobt Gott, der auch das gute Werk,
so in uns angefangen,
vollführen wird und geben Stärk',
das Kleinod zu erlangen,
das er hat allen dargestellt
und seinen Gläub'gen vorbehält;
drum danket seinem Namen.

7. Lobt Gott, ihr starken Seraphim,
ihr Fürstentum' und Thronen;
es loben Gott mit heller Stimm,
die hier auf Erden wohnen;
lobt Gott und preist ihn früh und spat,
ja alles was nur Odem hat,
das danke seinem Namen!

Text: Cyriacus Günther. Musik: Johannes Thomas Rüegg.
Copyright © 2026 Johannes Thomas Rüegg. Quelle: www.christmysong.com/2445/