NÄR NÖD OCH KRANKHET TYNGA PÅ

(♩ = ca. 96)

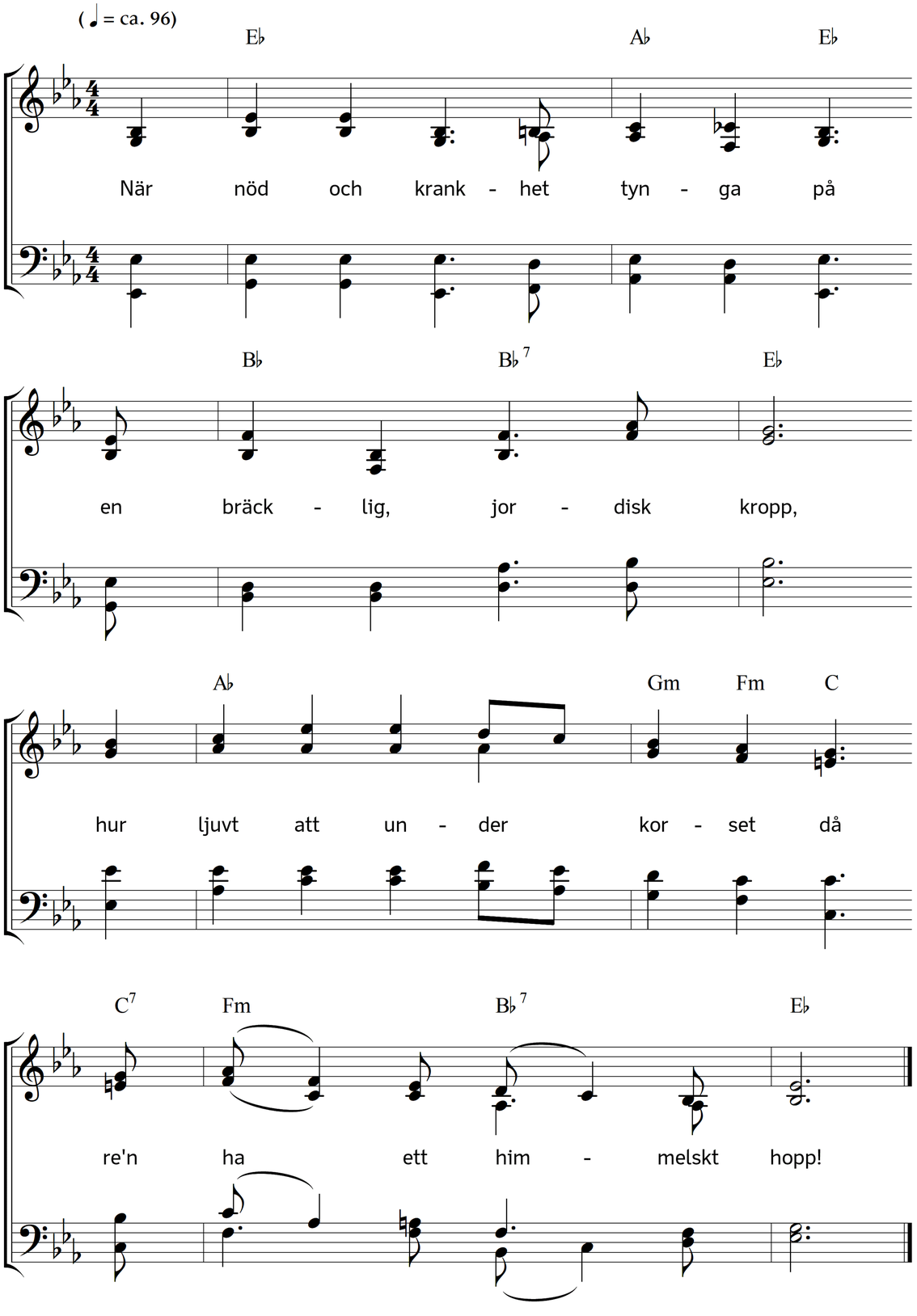

2. Hur ljuvt att se i hjärtat ner,
 där Gud förklarat sig,
hur ljuvt att blicka uppåt, där
 min Jesus ber för mig!

3. Hur ljuvt att se tillbaks! Mitt namn
 skrevs en gång ovan skyn.
Hur ljuvt att se framåt! Guds famn
 står öppen för min syn.

4. Hur ljuvt att på en svekfull jord
 i Herrens kärlighet
och i hans sköna löftesord
 se idel trofasthet!

5. Hur ljuvt att trygga sig intill
 hans evig fasta råd
och bliva under korset still
 och taga allt som nåd!

6. Men är sa ljuv var droppe här
 av nådens rika älv,
tänk då, hur ljuvt att ösa där
 en gång ur källan själv!

Text: Okänd (G. L. S.). Musik: Johannes Thomas Rüegg.
Copyright © 2026 Johannes Thomas Rüegg. Källa: www.christmysong.com/2452/