HÄR EN KÄLLA RINNER

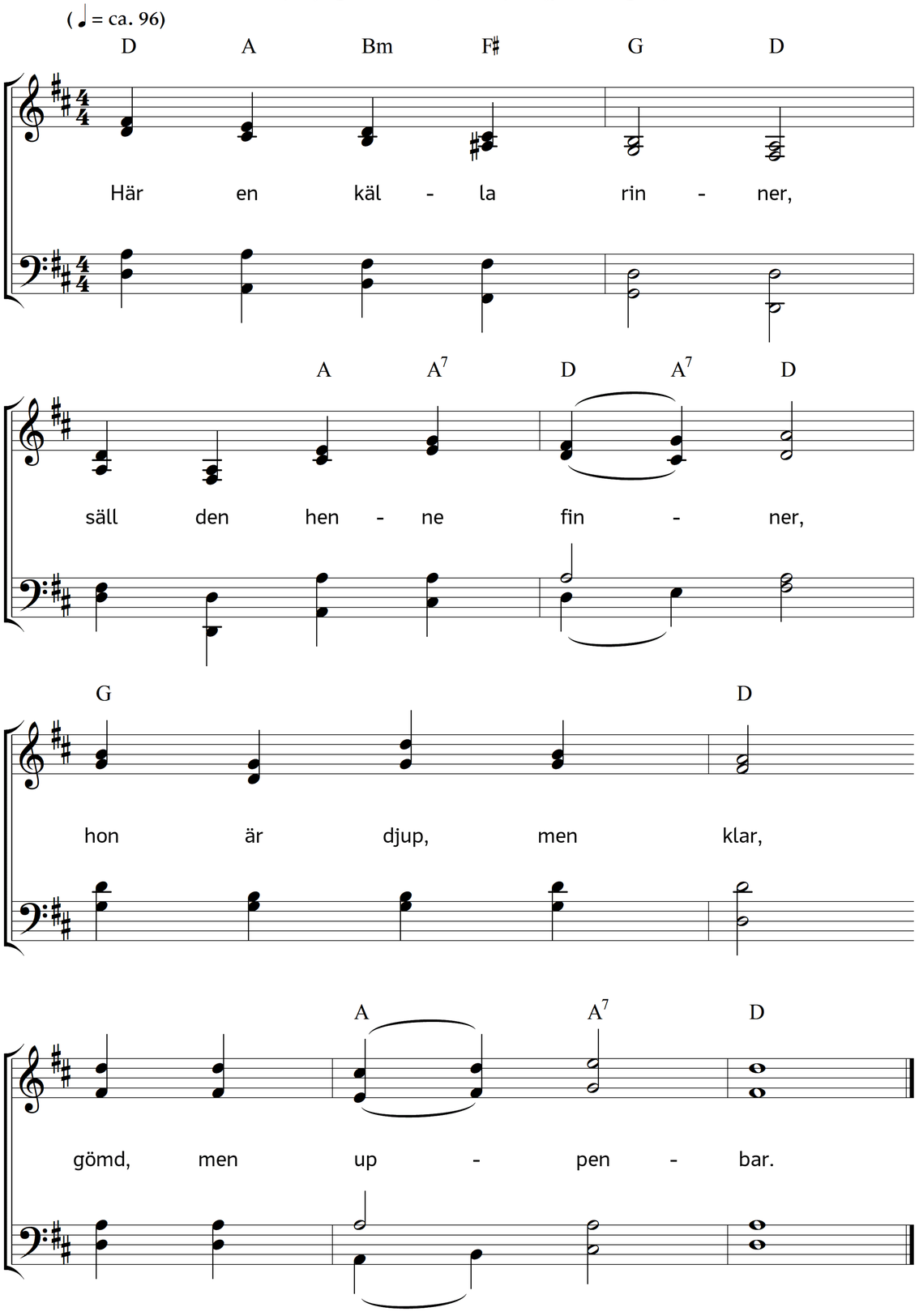

2. Om du där dig tvager,
hon var fläck borttager,
ty den källan god
är Immanuels blod.

3. Rövaren i nöden
där fann liv i döden.
Jag, så ond som han,
samma balsam fann.

4. Dyra livets källa,
du skall evigt svälla,
evigt lyckosam
skall din flod gå fram.

5. Kranka skall du bada,
göra sorgsna glada,
tills du Lammets brud
klädd i strålars skrud.

6. Se'n jag, döda, kalla,
såg i tron dig svalla,
rör min tunga sig,
sjunger helst om dig.

7. Jesus vill jag sjunga,
tills min stumma tunga
göms i grav och jag
skåda får din dag.

8. Ty mig, sämsta, ringa,
du dock lön vill bringa.
Du åt mig ock har
köpt en harpa klar.

9. Som du skänkt den gåva
att dig evigt lova,
du för himmelen
stämt och strängat den.

10. Där skall Faderns öra
fröjda sig att höra
mig uti din famn
sjunga blott ditt namn.

Text: Okänd (B. E.). Musik: Johannes Thomas Rüegg.
Copyright © 2026 Johannes Thomas Rüegg. Källa: www.christmysong.com/2458/