PFINGSTEN

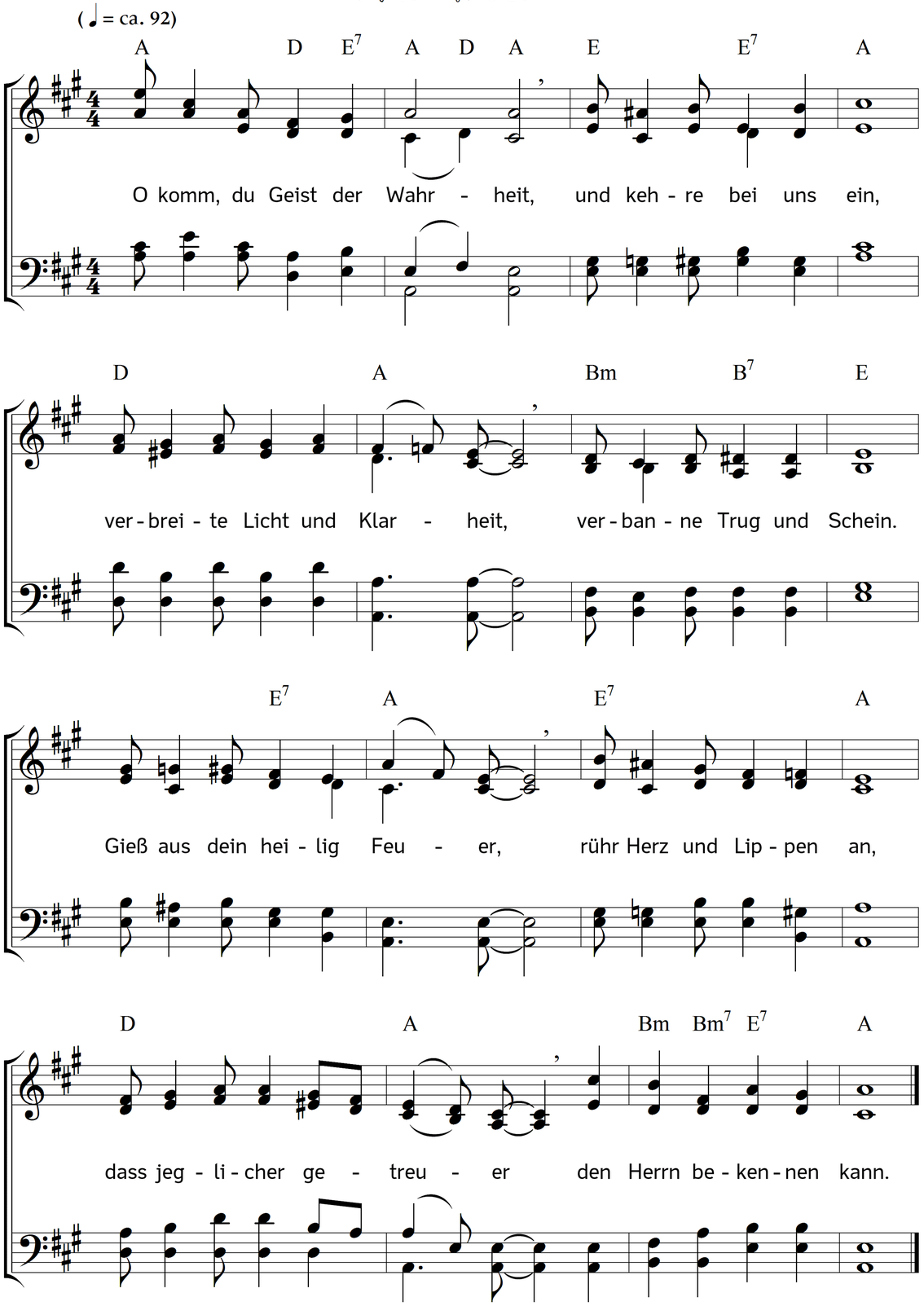

2. O du, den unser größter
Regent uns zugesagt,
komm zu uns, werter Tröster,
und mach uns unverzagt.
Gib uns in dieser schlaffen
und glaubensarmen Zeit
die scharf geschliffnen Waffen
der ersten Christenheit.

3. Unglaub' und Torheit brüsten
sich frecher jetzt als je,
darum musst du uns rüsten
mit Waffen aus der Höh.
Du musst uns Kraft verleihen,
Geduld und Glaubenstreu',
und musst uns ganz befreien
von aller Menschenscheu.

4. Es gilt ein frei Geständnis
in dieser unsrer Zeit,
ein offenes Bekenntnis
bei allem Widerstreit;
trotz aller Feinde Toben,
trotz allem Heidentum
zu preisen und zu loben
das Evangelium.

5. Fern in der Heiden Lande
erschallt dein kräftig Wort,
sie werfen Satans Bande
und ihre Götzen fort.
Von allen Seiten kommen
sie in das Reich herein.
Ach, soll es uns genommen,
für uns verschlossen sein?

6. O wahrlich, wir verdienen
solch strenges Strafgericht.
Uns ist das Licht erschienen,
allein wir glauben nicht.
Ach lasset uns gebeugter
um Gottes Gnade flehn,
dass er bei uns den Leuchter
des Wortes lasse stehn.

7. Du heilger Geist, bereite,
ein Pfingstfest nah und fern,
mit deiner Kraft begleite
das Zeugnis von dem Herrn.
O öffne du die Herzen
der Welt, und uns den Mund,
dass wir in Freud und Schmerzen
das Heil ihr machen kund.

Text: Carl Johann Philipp Spitta. Musik: Johannes Thomas Rüegg.
Copyright © 2011, 2016 Johannes Thomas Rüegg. Quelle: www.christmysong.com/246/