PINKSTERLIED

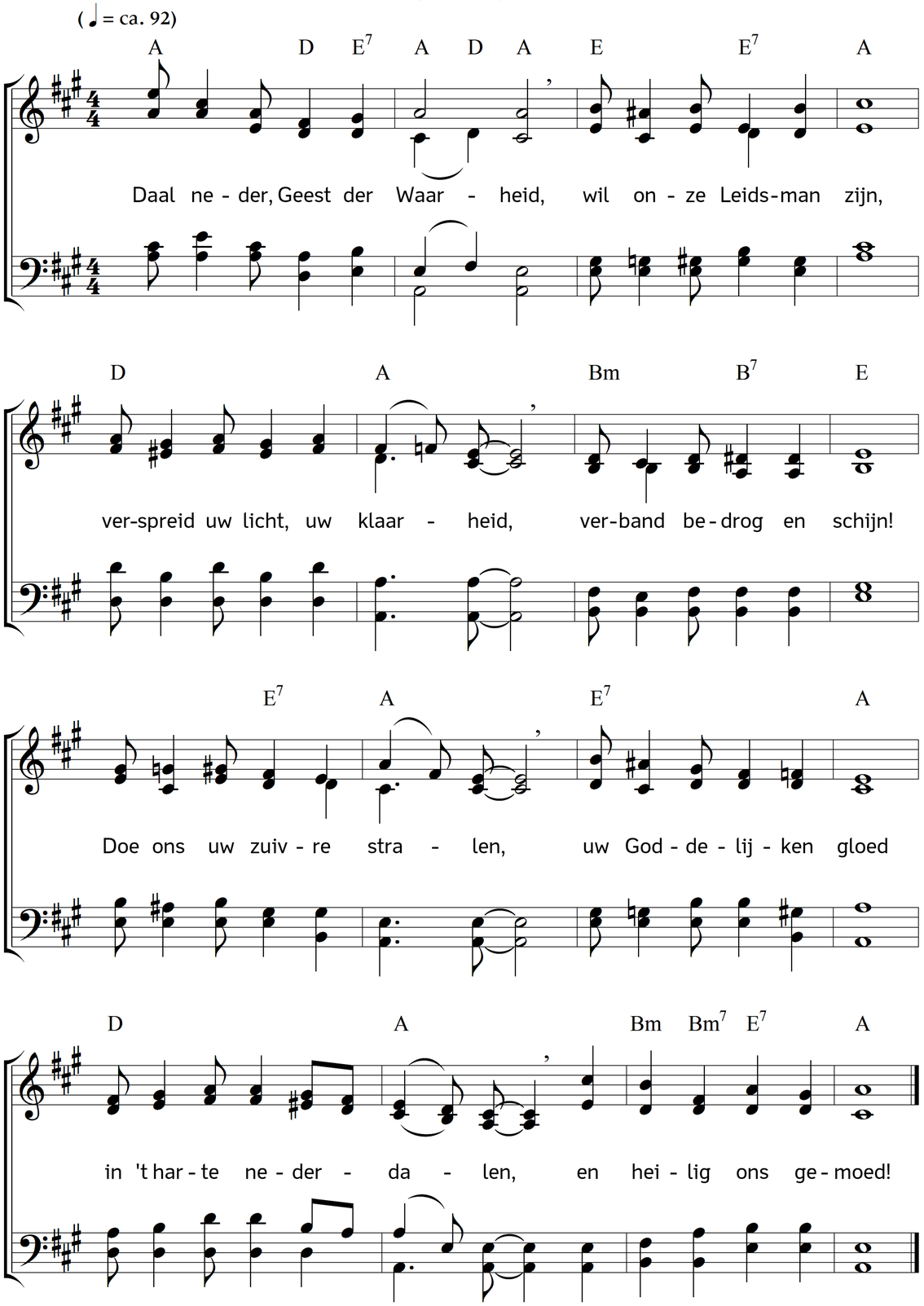

2. O Trooster, ons gegeven
door Hem, die 't al volbracht,
schenk ons ten eeuw'gen leven
getrouwheid, moed en kracht.
Doe ons in deze dagen
van droeve onzekerheid,
de rechte wapenen dragen
der eerste Christenheid.

3. Schoon 't ongeloof mog' bogen
op macht, als nooit weleer,
zend Gij ons uit den hogen
uw wapenrusting neer:
die doet ons moedig strijden,
wat vijand ons omring',
en zal ons gans bevrijden
van alle siddering.

4. In deze boze tijden
komt het er juist op aan,
de waarheid te belijden
voor wie haar tegenstaan;
aan dwazen en aan wijzen,
't zij al of niet gehoord,
kloekmoedig aan te prijzen
het Evangelie-woord!

5. In vergelegen landen,
bij 't woeste heidendom,
verscheurt men Satans banden,
werpt de afgodsbeelden om.
Men komt van alle zijden
in 't zalig Godsrijk aan;
en zouden wij niet strijden
om zelf mee in te gaan?

6. Voorzeker, wij zijn waardig
des Hoogsten strafgericht:
Hij is niet onrechtvaardig
als Hij verbergt zijn licht.
Laat ons ootmoedig knielen
en smeken altegaar:
"Neem ons het licht der zielen
niet van den kandelaar!"

7. O Heil'ge Geest! wij bidden
U om uw licht en gloed!
Daal neer, woon in ons midden,
en schenk ons kloeken moed!
Uw kracht mog' begeleiden
ons woord en onzen geest,
en menigeen bereiden
en heerlijk Pinksterfeest!

Tekst: Carl Johann Philipp Spitta. Vertaling: Johannes Riemens. Muziek: Johannes Thomas Rüegg.
Copyright © 2011, 2016 Johannes Thomas Rüegg. Bron: www.christmysong.com/246/