PÅ NÅDEN I GUDS HJÄRTA

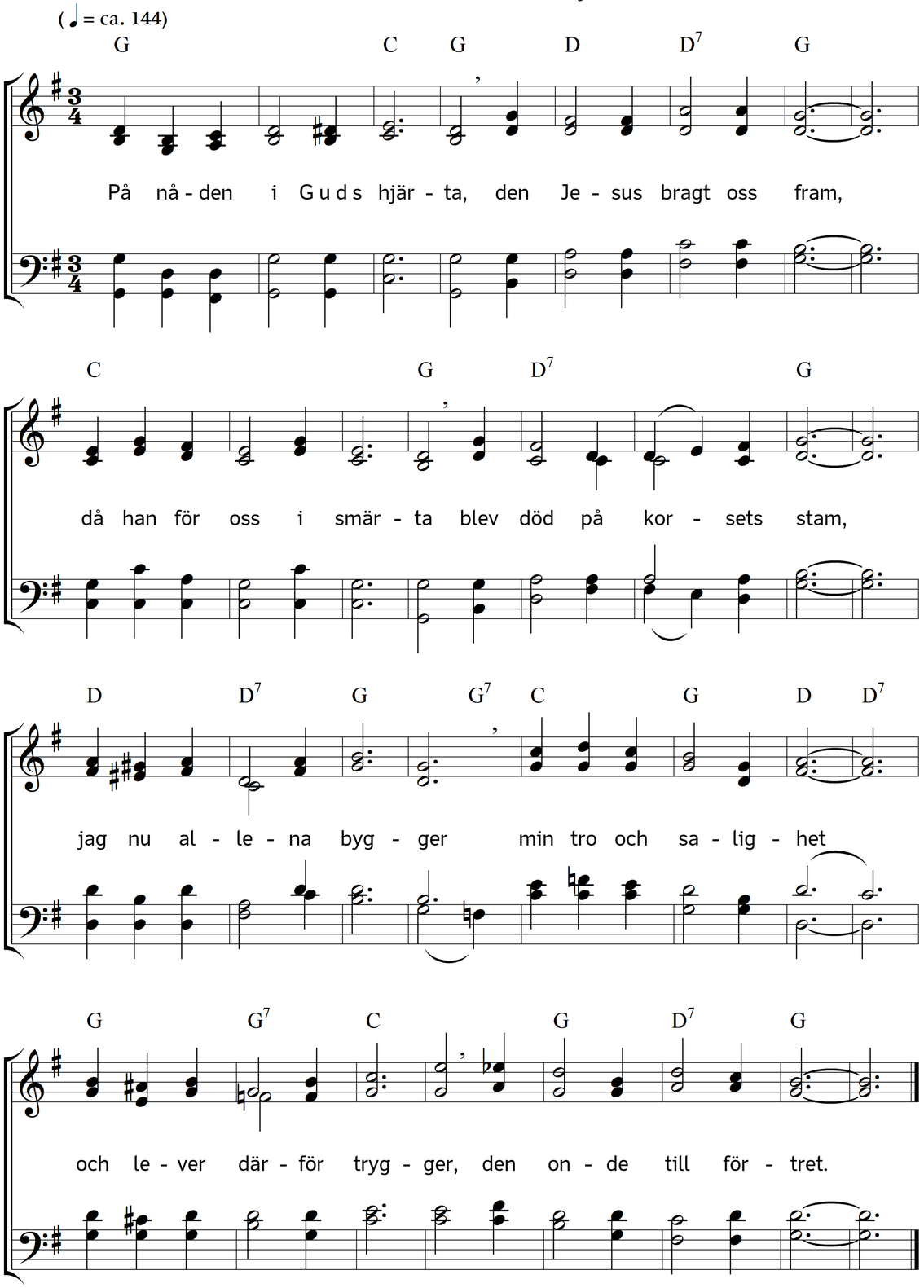

2. På nåden i m i t t hjärta
jag stödde mig en tid,
men då vid syndens smärta
jag miste all min frid.
Jag var så länge nöjder,
som jag mig kände rörd,
men var jag mindre böjder,
var strax min ro förstörd.

3. Men Gud ske pris, som lärt mig
att felet nu förstå
och bättre grund beskärt mig
att nu få vila på:
på nåden i G u d s hjärta,
den Jesus bragt oss fram,
då han för oss i smärta
blev död på korsets stam.

4. Väl har jag ännu skiften,
och känslan växlar om,
än varm och rörd av skriften,
än kall och död och tom.
Men nu jag lärt betrakta:
det skiftar ej hos Gud,
och nu jag lärt förakta
mitt eget hjärtas ljud.

5. Väl är min tro anfäktad,
men är dock nu en tro,
vanmäktig och försmäktad,
jag dock med den har ro,
och kan jag rätt mig dölja
i Kristus och bli still,
så plär ock kärlek följa,
fast icke som jag vill.

6. Den egendom, som köptes
med Jesu Kristi blod
och gavs mig, när jag döptes,
blott den är fast och god.
Den ligger i Guds hjärta
och i det fastebrev,
som under dödens smärta
Guds Son med blodet skrev.

7. Nu är det väl där ovan,
om än ej hos oss här,
ty given är nu gåvan,
och blidkad Fadern är.
Vi voro än ovänner,
då Gud försonad blev.
Fast intet alls jag känner,
jag tror Guds fastebrev.

Text: Anders Carl Rutström. Musik: Johannes Thomas Rüegg.
Copyright © 2026 Johannes Thomas Rüegg. Källa: www.christmysong.com/2469/