MOT AFTONEN

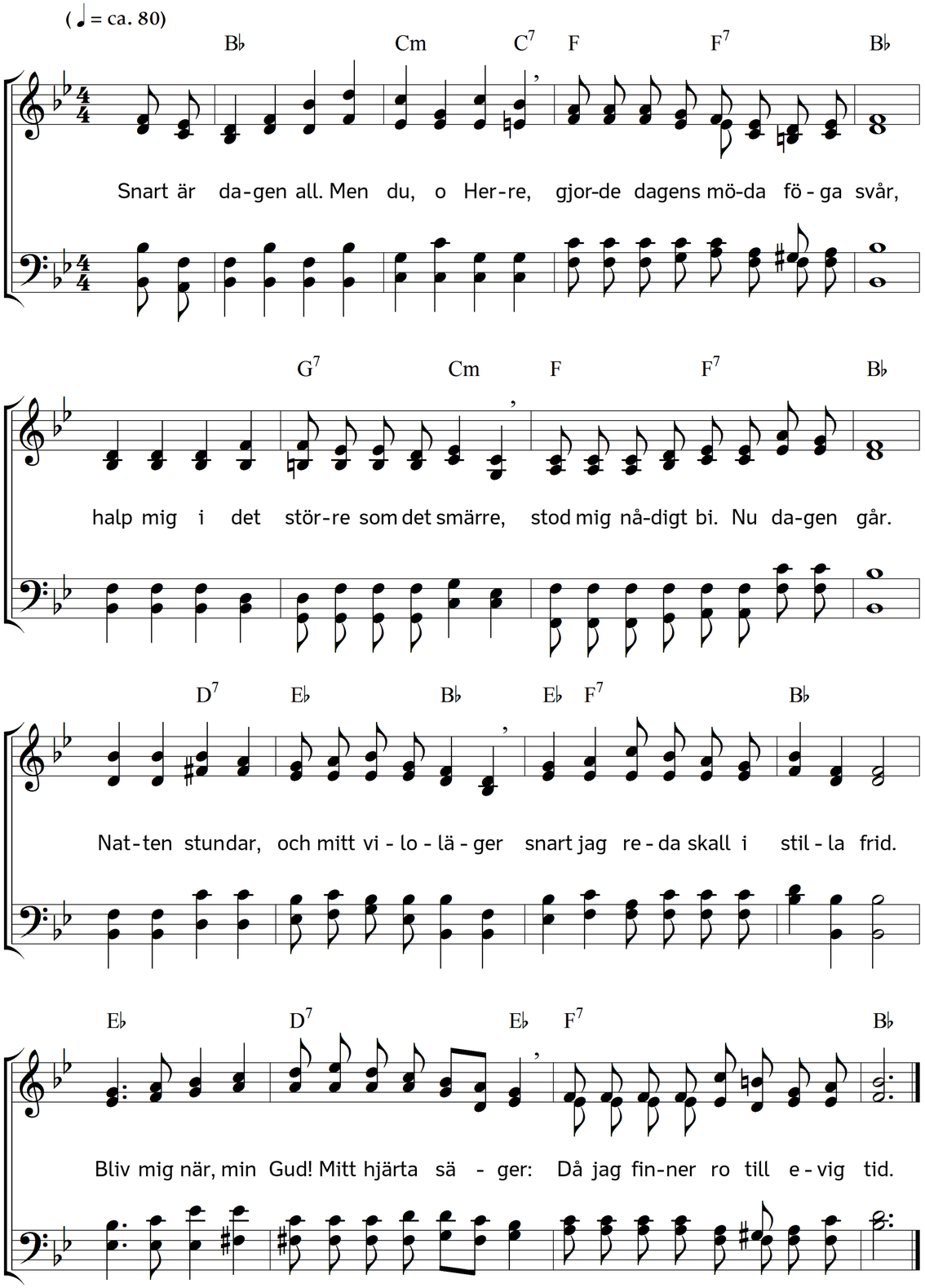

2. Ej av världens buller mer jag störes,
sitter här i stugan, helt allen'.
Därför klarare din stämma höres,
tala, Gud, jag hör, jag hör den re'n.
Signa milt den ljuva, lugna kvällen!
Utgjut rikligt din välsignelse,
regnet lik, när det på torra hällen
vattnar jorden, rikt och svalkande!

3. Utan dig mig hela världen tyckes
ödslig, kall och ofruktbar och tom.
Men ju närmare till dig jag ryckes,
blir mitt hem mig likt en helgedom,
rikt på hälsokraft för själ och sinne,
rikt igenom dig, som hos mig bor.
Och när dagens aftonstund är inne,
känner jag, att du är hög och stor.

4. Kom, o Gud, till mig, då kvällen skymmer!
Bästa gästen evigt hos mig bliv!
Dagens larm och aftonens bekymmer,
världens flärd ifrån mitt hem fördriv!
Alla bittra minnen från mig vike!
Sänd din ängel att om oss ha vård!
Styr med faders hand båd' kung och rike!
Hägna stort och smått uti min gård!

Text: Carl Johann Philipp Spitta. Översättning: Torsten Lundberg. Musik: Johannes Thomas Rüegg.
Copyright © 2016 Johannes Thomas Rüegg. Källa: www.christmysong.com/247/