JO STØRRE KORS, DES BEDRE BØNNER

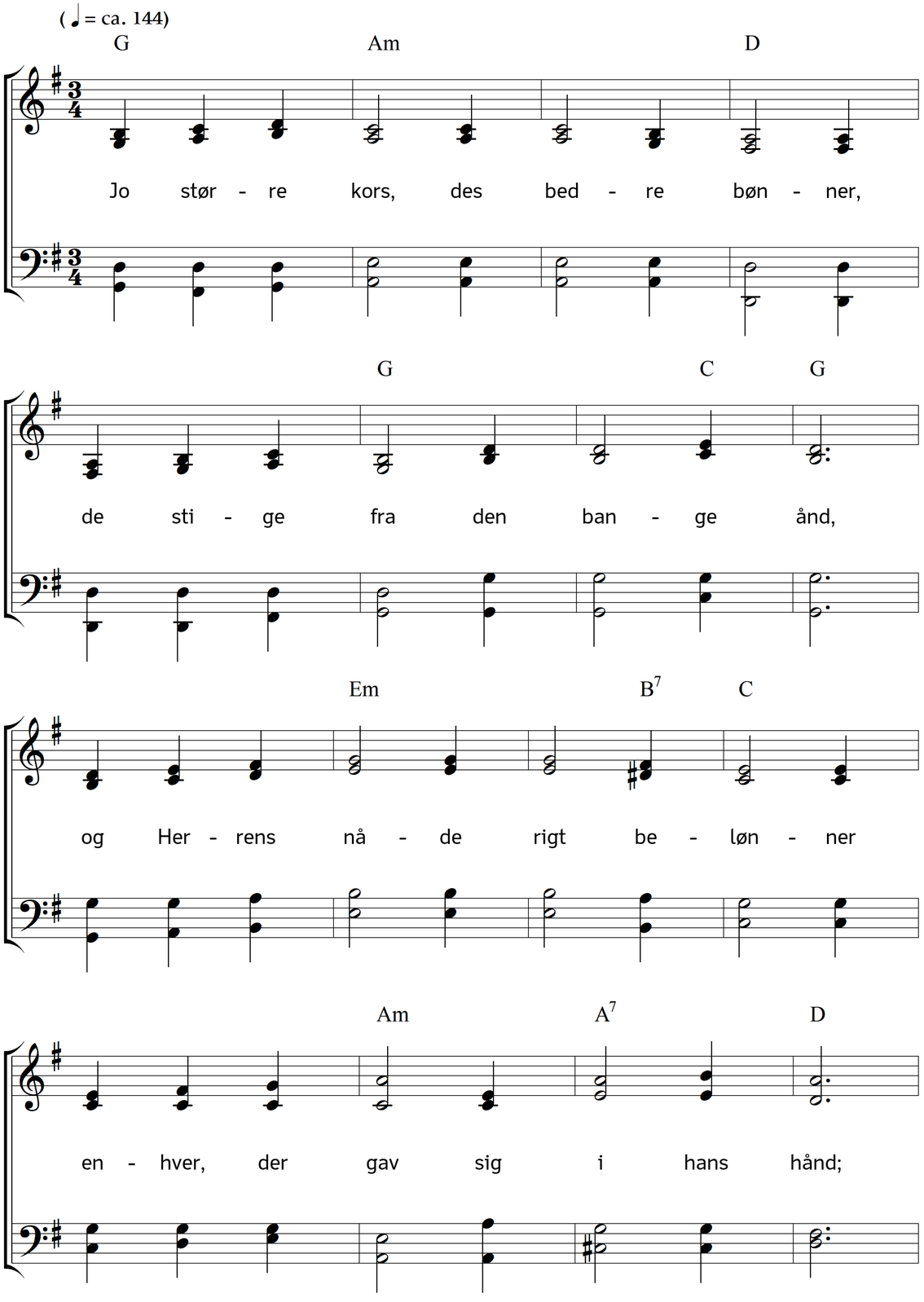

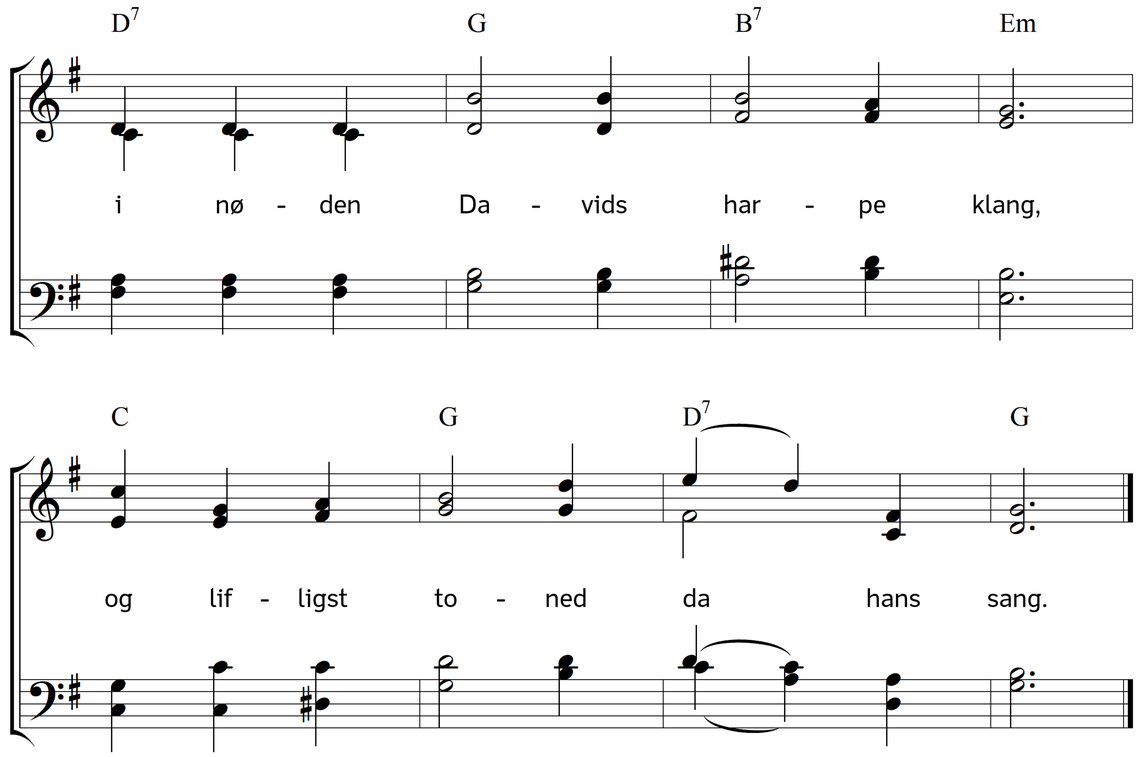

2. Jo større kors, des mere længsel,
på vilden sø vi se mod land,
i ørknens ensomhed og trængsel
vi længes efter Kanaan;
når duen her ej finder ly,
da må den hjem til arken ty.

3. Jo større kors, des mere blinker
den krone, som os smykke skal,
når Herren fra sin trone vinker
os hen blandt de udvalgtes tal;
klenodiet, som der vi få,
gør alle verdens trængsler små.

4. Korsfæstede, lad korset blive
alt mer og mere kært for mig;
din gode Ånd mit hjerte give
den tro, som hviler sig i dig,
indtil forløsningstimen slår,
og kronen over korset står!

Tekst: Benjamin Schmolck. Oversættelse: Wilhelm Andreas Wexels. Musik: Johannes Thomas Rüegg.
Copyright © 2026 Johannes Thomas Rüegg.Kilde: www.christmysong.com/2474/