PÅ HERRENS ORD VAR TRYGG!

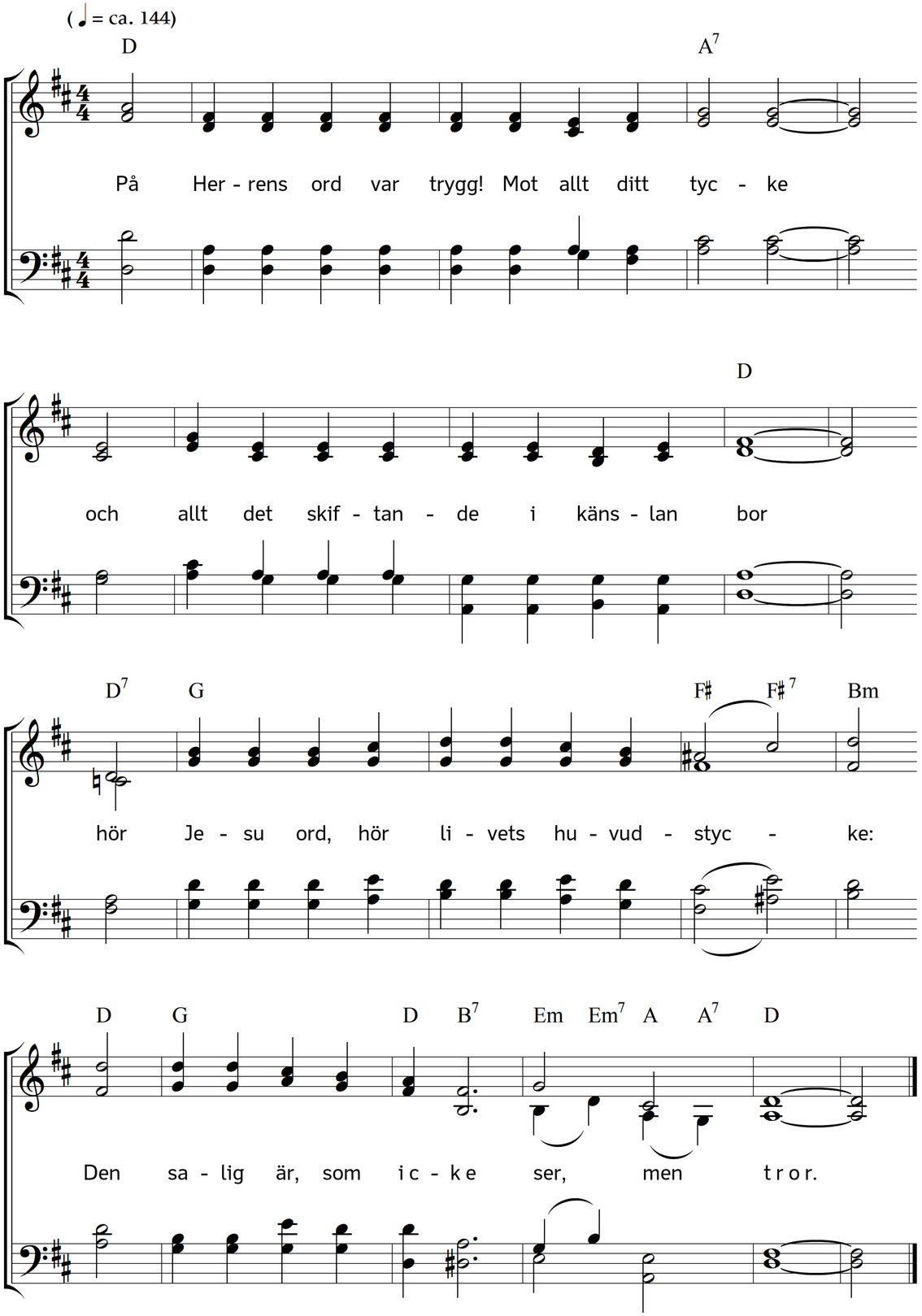

2. Så sant som Gud är trofast och sannfärdig
och sagt: Kom hit till mig, kom, ho som helst,
skall också du så syndig och ovärdig
blott genom tron på nåden bliva frälst.

3. Ty allt beror av Herrens nåd allena.
Vår bättring, tro och kärlek, frid och hopp
och vårt förblivande vid detta ena,
allt måste blott av nåden spira opp.

4. Vårt största fel är ock bland alla felen,
att ej i tron vi taga nåden mot.
Maria har utvalt den bästa delen:
att stilla sitta blott vid Jesu fot.

5. Bekymrade Guds barn, o, om I vissten,
att, huru stor än uselheten är,
är rätta kännetecknet på en kristen
blott K r i s t u s, att man honom ej umbär.

6. Förtro dig då enfaldigt, helt och gärna
åt honom, som oändligt har dig kär,
och håll dig tryggt och fast vid ordets kärna:
att endast K r i s t u s allt i alla är;

7. att han är vägen, sanningen och livet,
att ej i himlen, ej på jorden fanns
et annat namn vårt fallna släkte givet
till liv och salighet än endast hans.

8. Så skall oss Herren mer och mer framföra
till hemlighetens uppenbarelse:
blott K r i s t u s för o s s att rättfärdiggöra,
blott K r i s t u s i o s s, all vår helgelse.

Text: Okänd. Musik: Johannes Thomas Rüegg.
Copyright © 2026 Johannes Thomas Rüegg. Källa: www.christmysong.com/2479/