SE TIL LILJERNE PÅ MARKEN

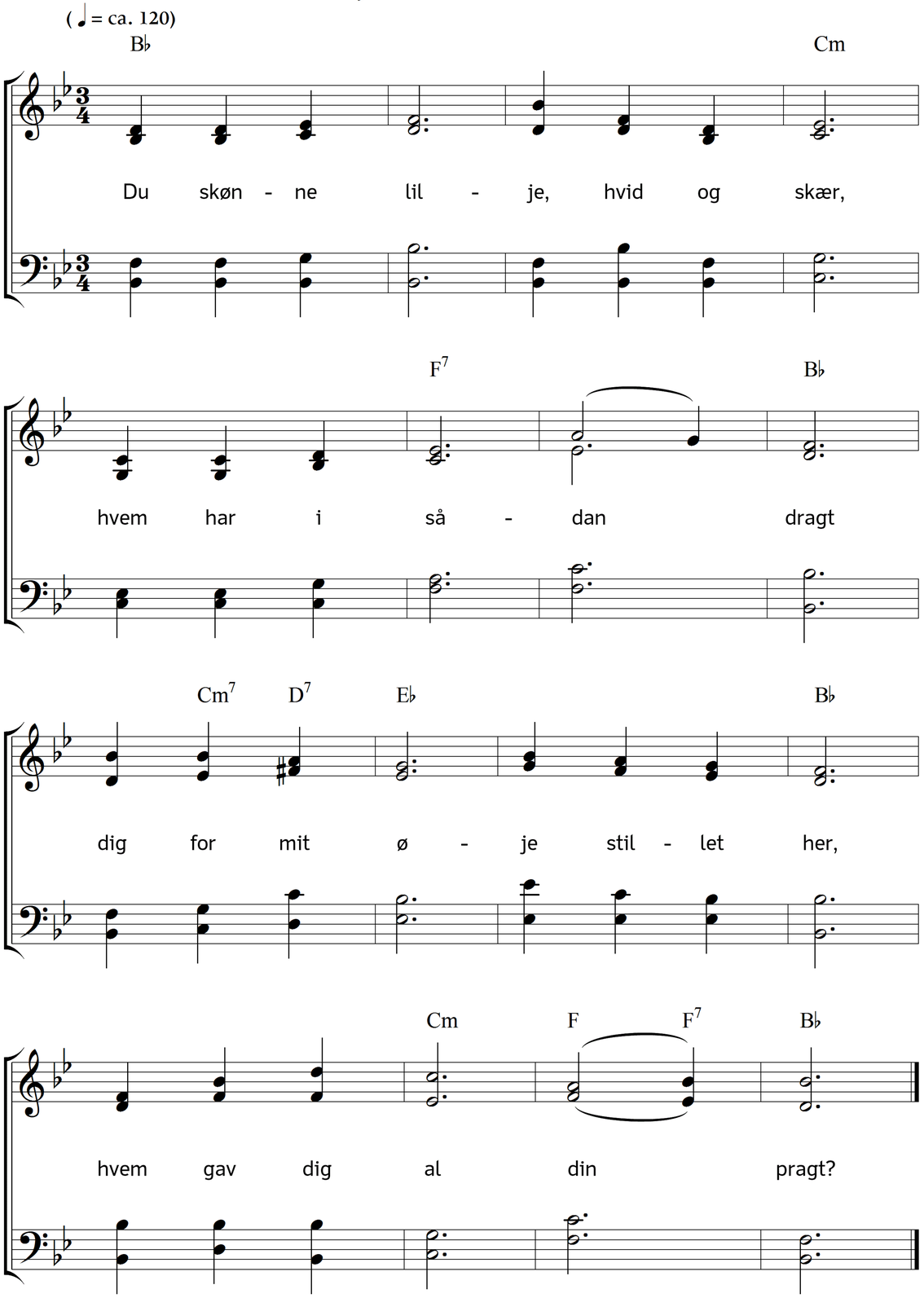

2. I snehvid kjortel er du klæd,
som gyldne støv beså,
så Salomonis herlighed
mod dig kan ej bestå.

3. Gud hæved dig af jordens grund,
har kærligt her dig sat,
han sender dig i stille stund
en engel i hver nat,

4. der vasker ren i dug din dragt
og tørrer den ved vind
og bleger den ved solens magt
og kysser blomstens kind.

5. Du markblomst, fin og ynderig,
i al din skønhed klæd,
forbilled skal du være mig
på bly beskedenhed.

6. Du markblomst, fin og ynderig,
den trøst du glædes ved:
du ved, den Gud, som planted dig,
beskærmer væksten med.

Tekst: Carl Johann Philipp Spitta. Oversættelse: Chr. B. Grev Reventlow. Musik: Johannes Thomas Rüegg.
Copyright © 2016 Johannes Thomas Rüegg. Kilde: www.christmysong.com/249/