SØNDAG MORGEN

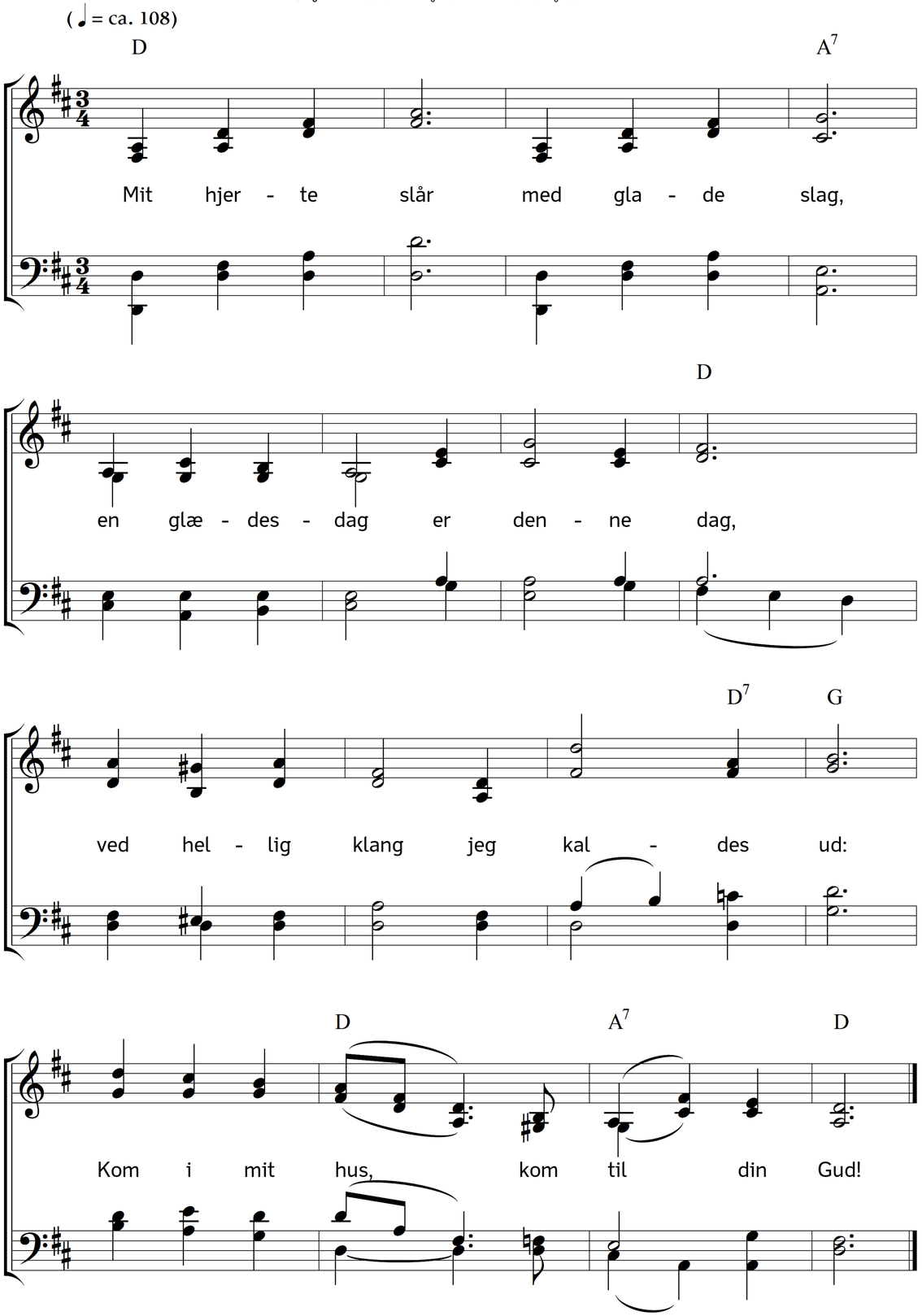

2. Den dag, da han vil lære dig,
åbn ham din sjæl foruden svig;
så viser han på dig sin kraft,
da flyer hver sorg, som du har haft.

3. I dag har åbent hus vor Gud,
rigt deler han sin gave ud,
sit dyre Ord, sit livsens brød,
som frelser os fra synd og død.

4. Den gode Sædemand vil gå
og sine ædle frøkorn så,
som i hvert hjerte, hvor de faldt,
til live ædel frugt har kaldt.

5. Den Hyrde god forlod sit hjem,
sin hele hjord han bringer frem
og viser hver sit rette sted
på grønne eng, ved åens bred.

6. Og Lægen, denne vise mand,
som alle vunder hele kan,
har hjælp i råd og dåd bered
for hvert et sår, vi pines ved.

7. Mit hjerte slår med glade slag,
velsignet vist er denne dag,
og klokkens klang mig kalder ud:
Kom i mit hus, kom til din Gud.

Tekst: Carl Johann Philipp Spitta. Oversættelse: Chr. B. Grev Reventlow. Musik: Johannes Thomas Rüegg.
Copyright © 2010, 2016 Johannes Thomas Rüegg. Kilde: www.christmysong.com/251/