SONNTAGSFRÜHE

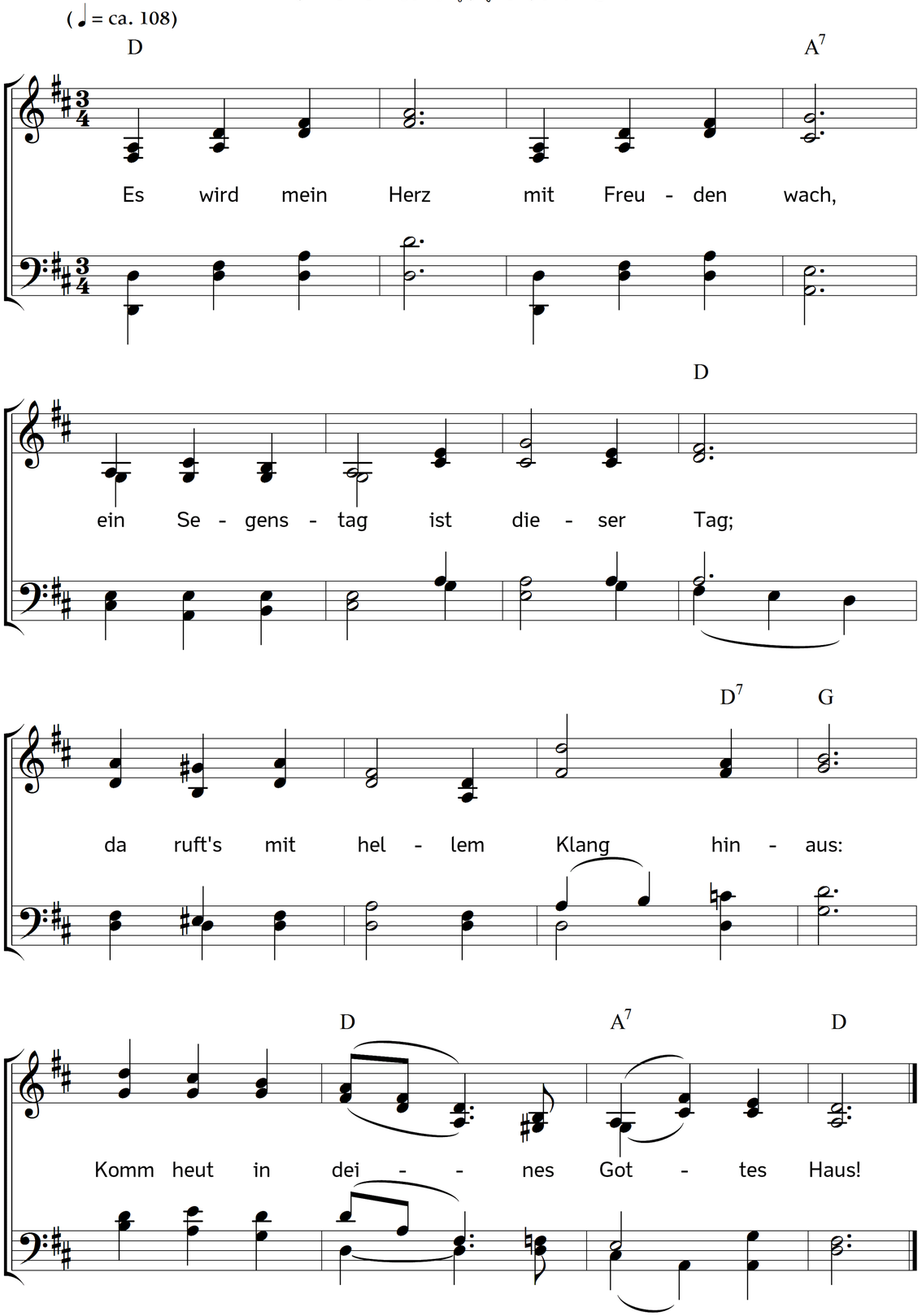

2. Am Tage, da er reden will,
tu auf dein Herz und halt dich still;
da er an dir sein Werk will tun,
lass deiner Hände Werke ruhn.

3. Heut hält der Herr ein offnes Haus,
da teilt den Hungrigen er aus
sein teures Wort, das Lebensbrot,
wer das genießt, dem schad't kein Tod.

4. Heut wird der gute Sämann gehn,
den edlen Samen auszusäen,
der in den Herzen, da er haft't,
vielfältig edle Früchte schafft.

5. Heut führt der treue Hirt ins Tal
die Schaf' und Lämmer allzumal
zu guter Weid' an rechter Stell'
auf grüner Au, zum frischen Quell.

6. Heut ist der Arzt, der Wundermann,
der allen Schaden heilen kann,
mit Hilf' in Rat und Tat bereit
für jedes Wunden, Schmerz und Leid.

7. Das ist ein Tag, ein Segenstag,
da wird mein Herz mit Freuden wach,
und lieblich klingt der Ruf hinaus:
Komm heut in deines Gottes Haus!

Text: Carl Johann Philipp Spitta. Musik: Johannes Thomas Rüegg.
Copyright © 2010, 2016 Johannes Thomas Rüegg. Quelle: www.christmysong.com/251/