SÖNDAGSMORGON

(♩ = ca. 108)

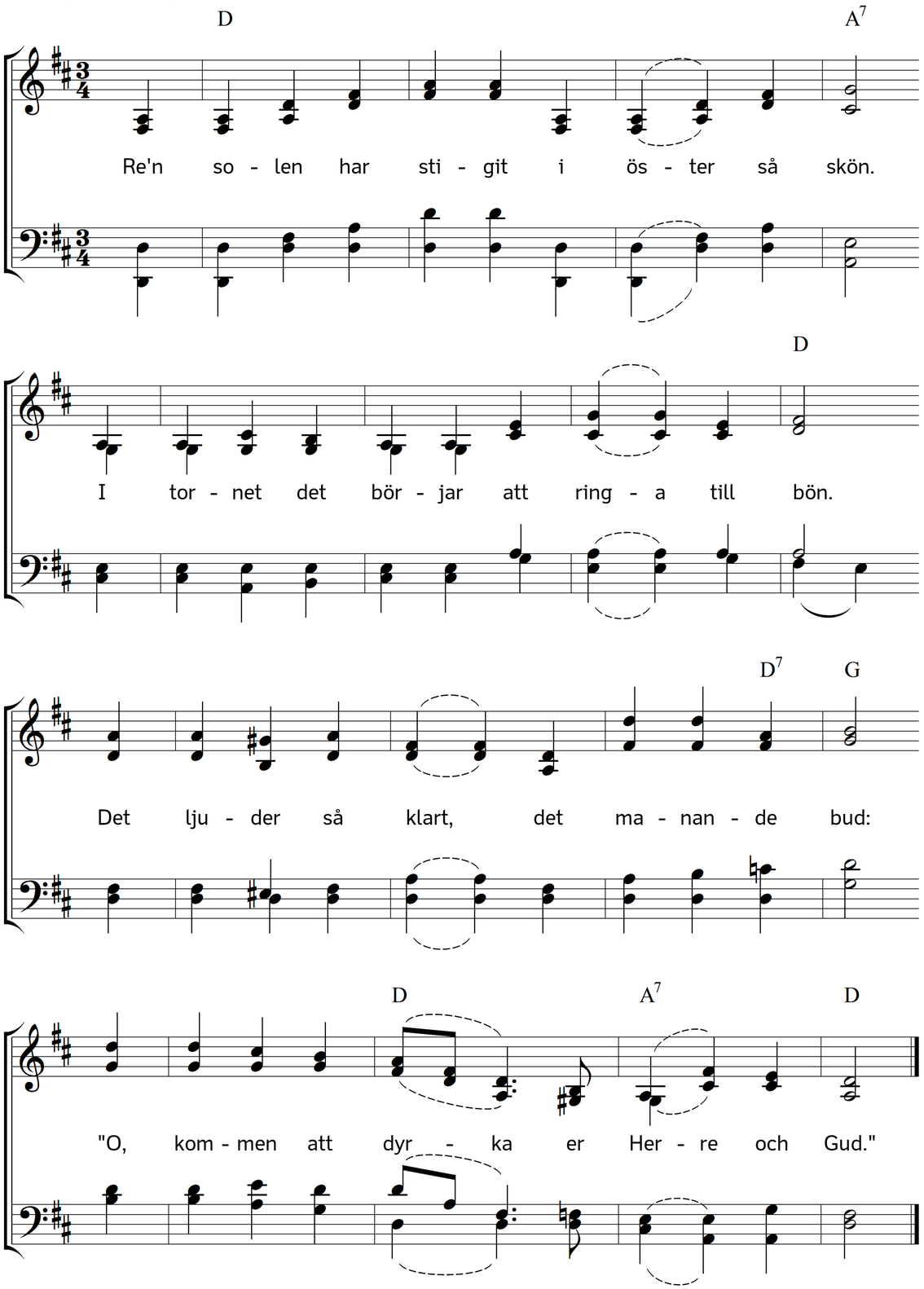

2. Han kommer till templet att tala oss till.
Låtom upp våra hjärtan att lyssna still!
Han kommer att verka i dag sitt verk.
Kom, broder, och tröttade sinnen stärk!

3. I dag håller Herren ett öppet bord
och bjuder åt hungrande livets ord,
det ord, som mångtusende mättnad beskärt,
dem världenes ökentorka förtärt.

4. I dag mången vingårdsman redligt utgår,
den levande säden han glad utsår
och hoppas på spirande evighetsskörd,
var helst hans predikan på allvar blir hörd.

5. I dag mången herde skall oåtspord
leda fram till grönskande ängar sin hjord,
att lammen och fåren, som stapplande gå,
sin förlorade kraft måga återfå.

6. I dag skall den störste med läkares namn
för var själ, som är krank, upplåta sin famn.
Barmhärtig och mild till var sjukbädd han går,
förbinder så sakta vart svidande sår.

7. Se, därför jag hälsar så tacksam den dag,
då Gud mig förkunnar sin heliga lag,
och klockorna ringa i stad och i bygd
att minna om Guds, vår Frälsares dygd.

Text: Carl Johann Philipp Spitta. Översättning: Torsten Lundberg. Musik: Johannes Thomas Rüegg.
Copyright © 2016 Johannes Thomas Rüegg. Källa: www.christmysong.com/251/