HEEFT U OOK IETS ONTBROKEN?

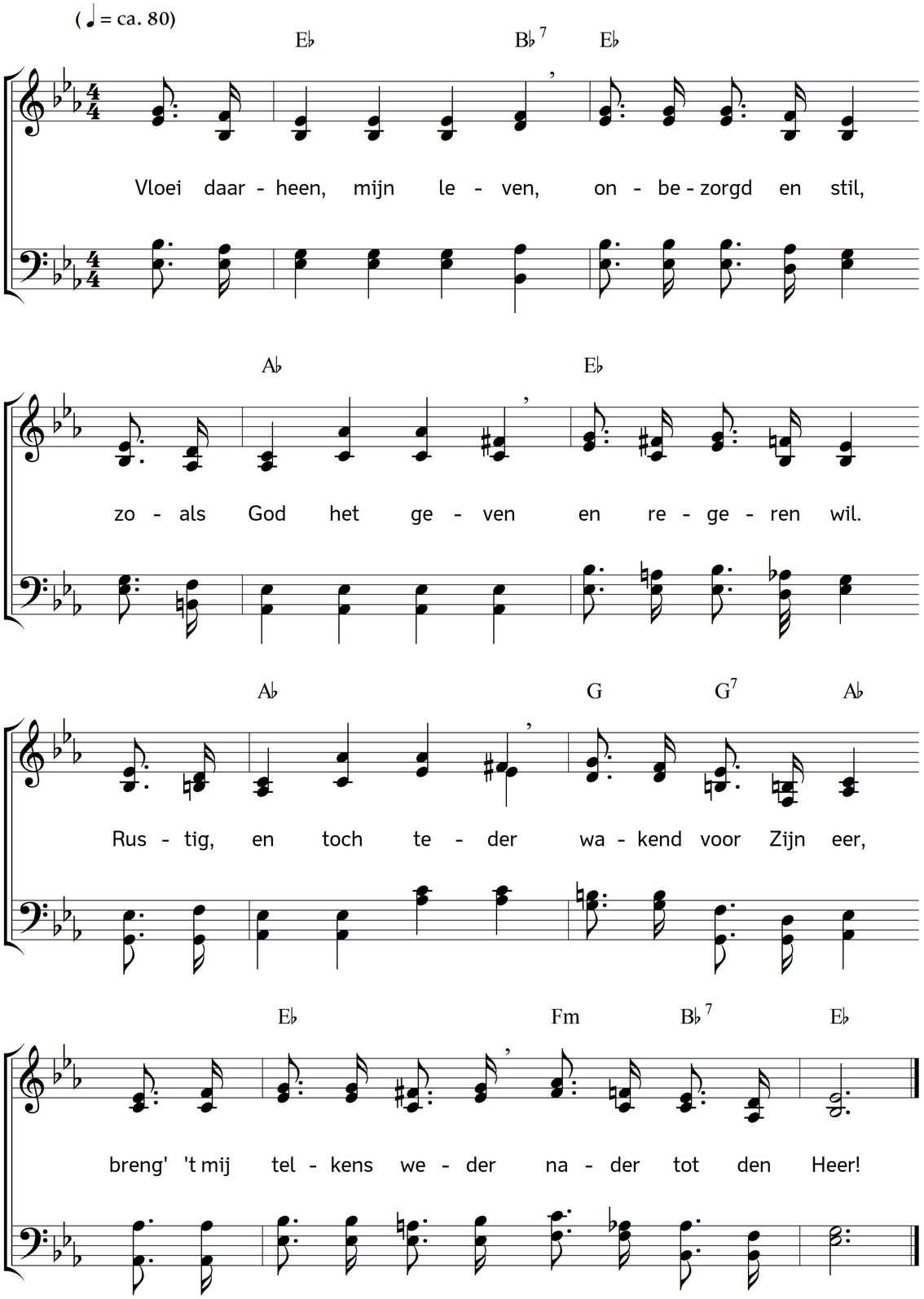

2. Wie in de ijdelheden
niet zijn ziel verliest;
wie des Heilands schreden
trouw te volgen kiest;
wie den Heiland immer
in het oog behoudt,
hem ontbreekt het nimmer
aan wat nooit berouwt.

3. Wordt het rondom duister,
binnen blijft het licht;
binnen straalt met luister
's Heren aangezicht;
ja ook zelfs demonen
drijft Hij met één woord,
waar ze in 't harte wonen,
uit het harte voort!

4. Kwelt van alle zijden
zorg en leed steeds meer,
allen last van 't lijden
werpt men op den Heer;
dan verdwijnt des levens
smart en zorg zo snel,
en volbrengt men tevens
's Heren hoog bevel!

5. Van de wereld wacht men
nooit zijn' troost en vree,
hare zorg veracht men
en haar blijdschap mee.
Ondanks haar vermaken
kan zij toch het hart
nimmer rustig maken
in des levens smart.

6. Neen, met vaste schreden
volgt men slechts den Heer:
wie Hem na mag treden,
dien ontbreekt niets meer!
Heel den kring van 't leven
trekt men om Hem heen,
om Hem eer te geven
tot in eeuwigheên!

Tekst: Carl Johann Philipp Spitta. Vertaling: Johannes Riemens. Muziek: Johannes Thomas Rüegg.
Copyright © 2016 Johannes Thomas Rüegg. Bron: www.christmysong.com/255/