PRØVELSE VED ÅRETS UDGANG

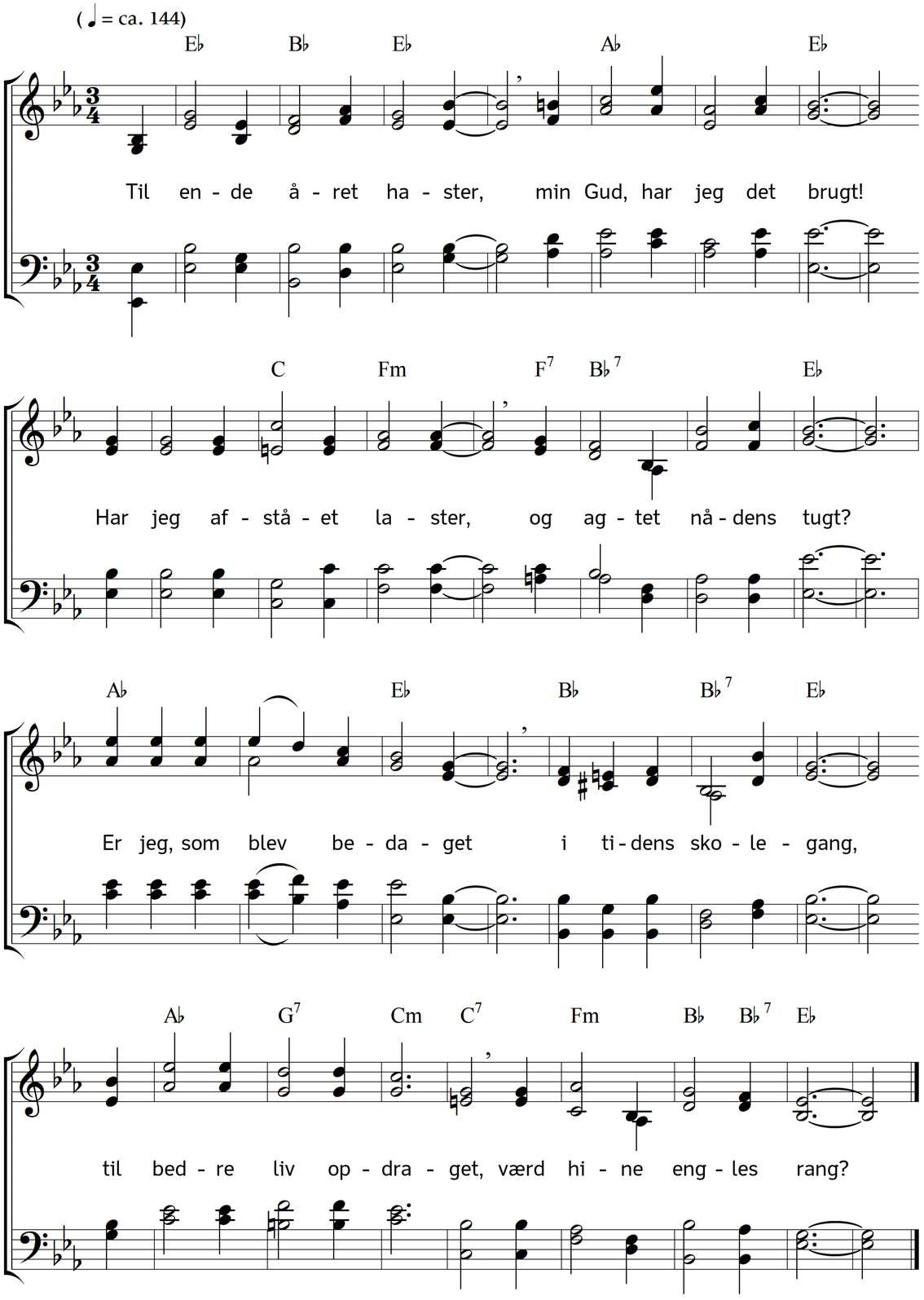

2. En dag den anden sendte
erfaring, klogskabs bud.
Forstod jeg det, og kendte
derved mig selv, og Gud?
Bør år at kunne tale;
hvi lå da min forstand
endnu sa tit i dvale,
som anstår ej en mand.

3. Har kors og kummer bøjet
mig efter Herrens sind?
Blev jeg i Gud fornøjet,
og himlens vilje min?
Går jeg, kun hvor den kalder?
Tiltager jeg hvert fjed
i visdom, som i alder,
og øjner evighed?

4. Guds miskundhed har undet
mig livet, fred og sans;
men har den mig og vundet,
så hjertet blev kun hans?
O fulgte jeg ham efter,
som bød at elske hver?
Anvendtes mine kræfter
til gavn for mennesker?

5. O Gud, du dig forbarme!
Du synd forlade vil.
Hvo er jeg dog, jeg arme,
du førte hidindtil?
Og hjælp mig end at løbe
den kamp, kom forestår!
Så vil jeg igenkøbe
de forbigangne år.

6. End lever mange synder,
som spildte nådens tid.
Man ender og begynder
med året dårlig id.
Hvem er det, I forhåner?
Den Guds langmodighed,
som eders ånde skåner,
gør I af nåde ked.

7. Måske det år, som kommer,
blandt eders ej er talt;
måske har alles Dommer
jer dom i vrede fældt.
Elendige, som dvæle
at søge nådens skat!
Nu kræves eders sjæle
måske i denne nat.

8. Om tid er end tilbage,
kun tidens Herre ser.
Han tæller vore dage,
og ordner, hvad der sker.
Sig derfor ej: I morgen –
O synder! kom i hu,
du har for den ej borgen,
du ejer kun et Nu!

Tekst: Jakob Johan Lund. Musik: Johannes Thomas Rüegg.
Copyright © 2019 Johannes Thomas Rüegg. Kilde: www.christmysong.com/303/