HERRE! JEG MÅ KLAGE

(♩ = ca. 144)

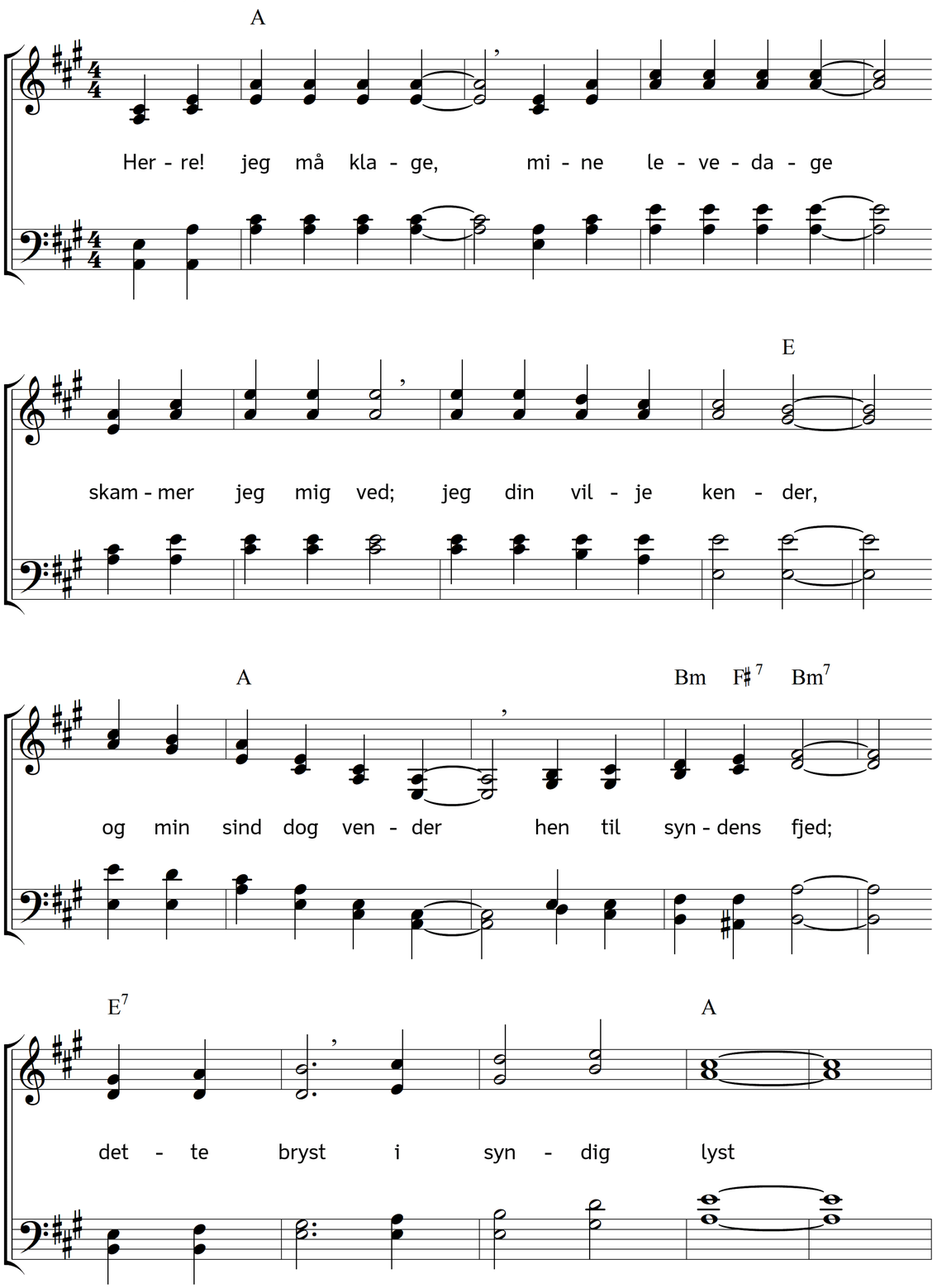

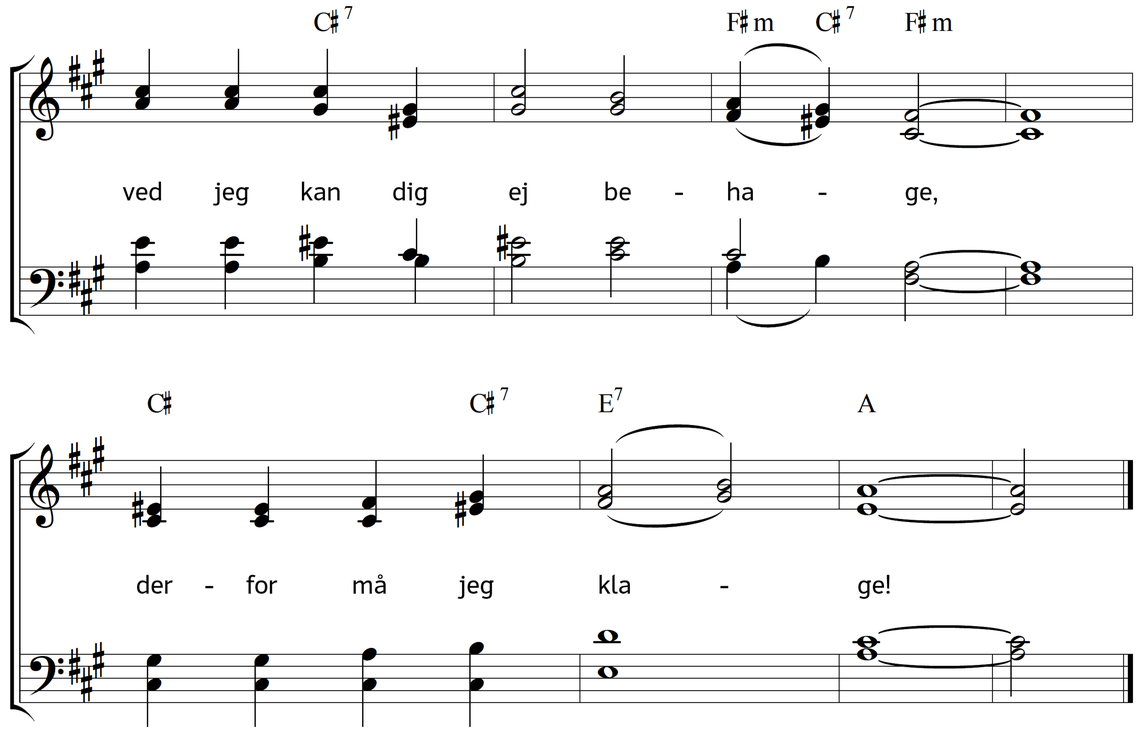

2. Herre! jeg må græde,
ak, kun liden glæde
har du haft af mig;
jeg dit navn vel bærer,
o men hvordan ærer
jeg min Frelser dig?
Syndens rod
i kød og blod
sine kviste vil udbrede,
derfor må jeg græde!

3. Herre! jeg må sukke,
vil du end oplukke
nådens favn for mig?
Lindring i sin smerte
finder dette hjerte
ene kun hos dig!
For din røst
har dette bryst
tit sig kunnet fast tillukke,
derfor må jeg sukke!

4. Herre! jeg må bede,
hvor skal jeg hernede
finde styrke vel?
Styrke til at blive
tro min Gud i live
med en villig sjæl;
Ånden kun
i prøvens stund
kan i hjertet kraft berede,
derfor må jeg bede!

5. Herre! vil du høre?
Låner du dit øre
til mit suk, min bøn?
Går du mig i møde,
vil du ej forstøde
din forlorne søn?
Angst og svag
på angrens dag
han sin bøn for dig fremfører;
Herre! vil du høre? –

6. Ja, du svigter ikke,
jeg i dine blikke
læser nådens bud,
nåde for hver synder,
som i troen skynder
sig hen til sin Gud.
Il da, il!
Min Jesu smil
spår i tvivlens øjeblikke,
Herren svigter ikke!

Tekst: Herman Andreas Timm. Musik: Johannes Thomas Rüegg.
Copyright © 2020 Johannes Thomas Rüegg. Kilde: www.christmysong.com/311/