DER ER EN KRANS AT VINDE

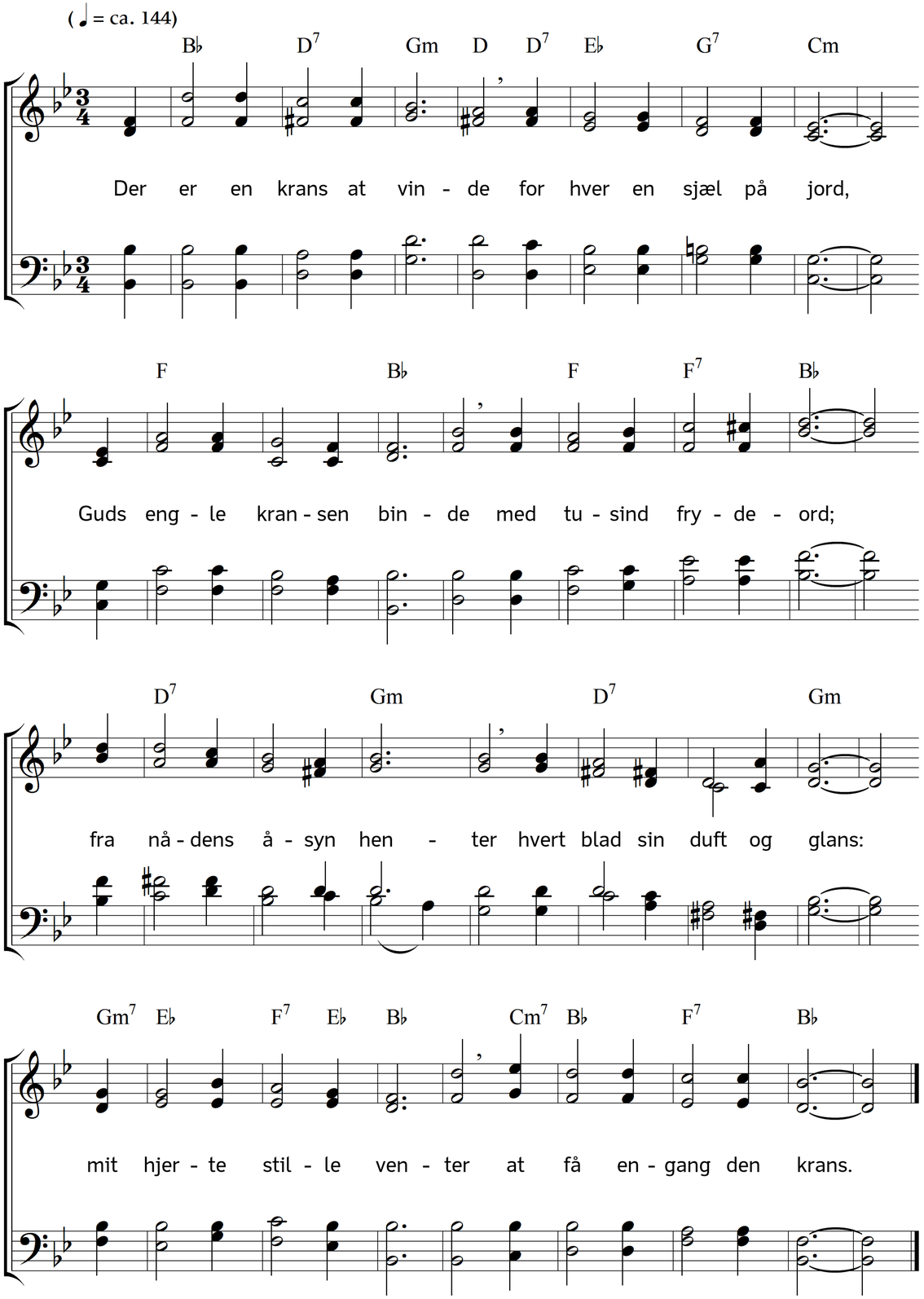

2. En krone er os lovet,
ej mage ses dertil,
omkring den frommes hoved
Gud selv den sætte vil,
når han sig ydmyg bukker
for nådestolens trin;
mit hjerte daglig sukker:
Ak, var den krone min!

3. Men kommer du og nøje,
mit hjerte! det i hu,
at uden kamp og møje
ej kronen vinder du?
Kun den skal kransen bære,
som findes kransen værd,
men sig, hvad er din ære,
hvad er din manddomsfærd?

4. Hvor jordisk glans vil vinde
han haver svar uro,
alt andet må af sinde,
som vil i sjælen bo,
og du, du kan dog mene,
at himlens nådepant
sig lader let forene
med verdslig lyst og tant?

5. Nej sjæl! så sandt du håber,
at vinde nådens løn,
hør hvad dig Gud tilråber
ved sin enbårne Søn.
"O vær mig tro til døden,
så vil jeg give dig,
når endt er jordenøden,
hin krans uvisnelig!"

6. Min Gud! styrk dog mit hjerte,
at ingen syndig lyst,
og ingen jordisk smerte
besejrer dette bryst;
knyt til din himmeltrone
min ganske hu og sans! –
Ak ejed jeg den krone!
Ak ejed jeg den krans!

Tekst: Herman Andreas Timm. Musik: Johannes Thomas Rüegg.
Copyright © 2020 Johannes Thomas Rüegg. Kilde: www.christmysong.com/337/