HERRE! HER ER GODT AT VÆRE

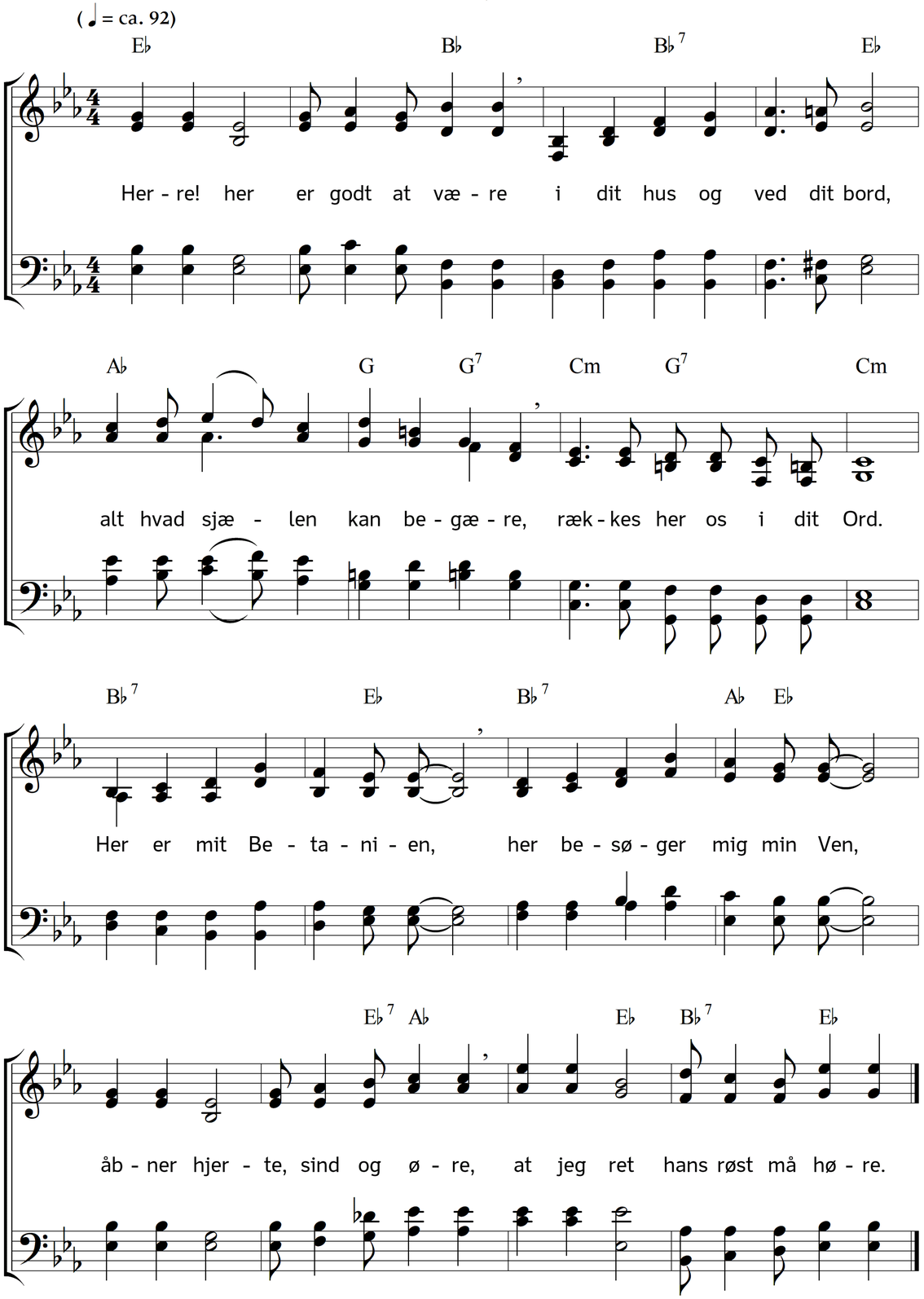

2. Herre! her er godt at være,
aldrig er jeg dig så nær,
aldrig verdens lyst og ære
glemmes lettere end her;
her, der er mit Ararat,
her min sjæl så angst og mat
gennem verdens syndflod haster
og sit trygge anker kaster.

3. Herre! her er godt at være,
aldrig er du mig så nær,
aldrig jeg din guddoms ære
ser så grant som netop her;
mer end Tabors herlighed
ser min ånd på dette sted,
ser dig med Sankt Stephans øje
hos Gud-Fader i det høje.

4. Herre! her er godt at være,
hjertet brænder i mit bryst,
vil så gerne frugter bære
af din nådes søde røst,
her er mit Jerusalem,
her er fredens stille hjem,
her samdrægtelig sig samle
høje, ringe, unge, gamle!

5. Herre! her er godt at være,
her aftørres bitrest gråd,
korset tykkes let at bære,
døden selv har tabt sin brod;
himlens forgård ser jeg her,
thi min Gud er mig så nær,
og i ham de kære døde,
ved hvis savn min sjæl må bløde.

6. Kald os da fra synd og møje
tit, min Gud! til dette sted,
åbn for nådens lys vort øje,
rør os ved din kærlighed!
Til vi for dit åsyn hist
samles hos den Herre Krist,
lær os ret med sjæl og tunge
her din nåde at lovsjunge!

Tekst: Herman Andreas Timm. Musik: Johannes Thomas Rüegg.
Copyright © 2020 Johannes Thomas Rüegg. Kilde: www.christmysong.com/346/