ØNSKE PÅ ØNSKE I HJERTET OPSTIGER

(♩ = ca. 108)

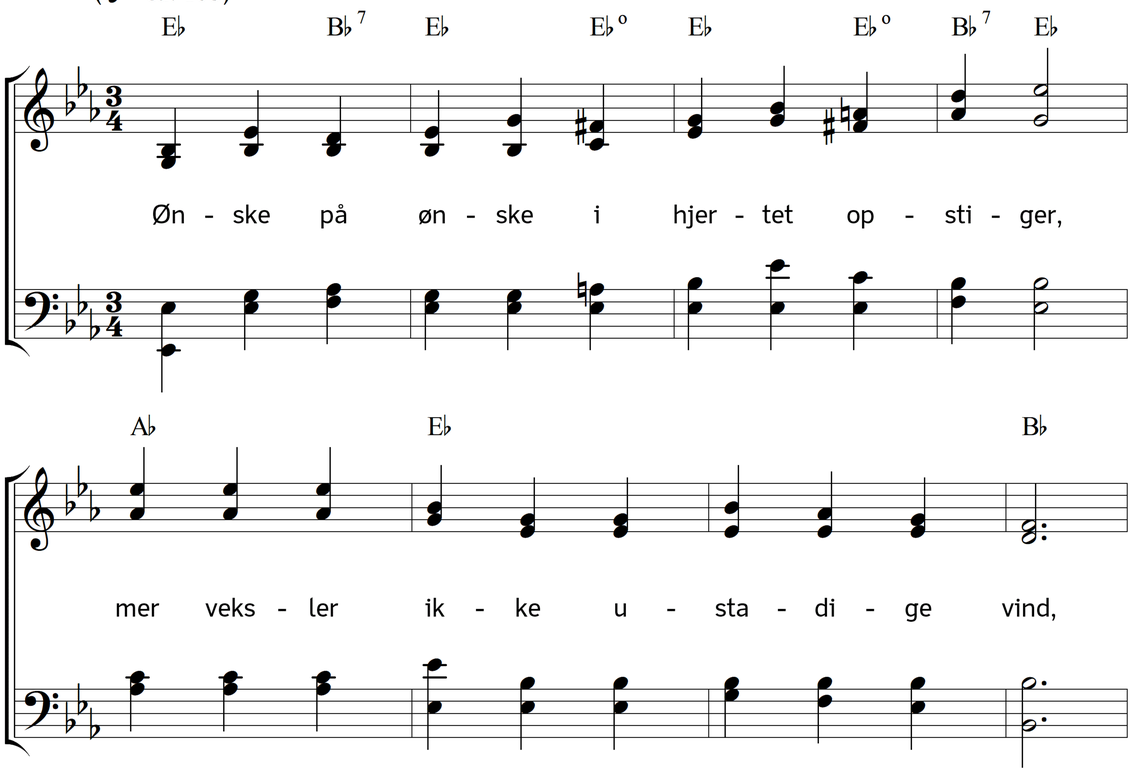

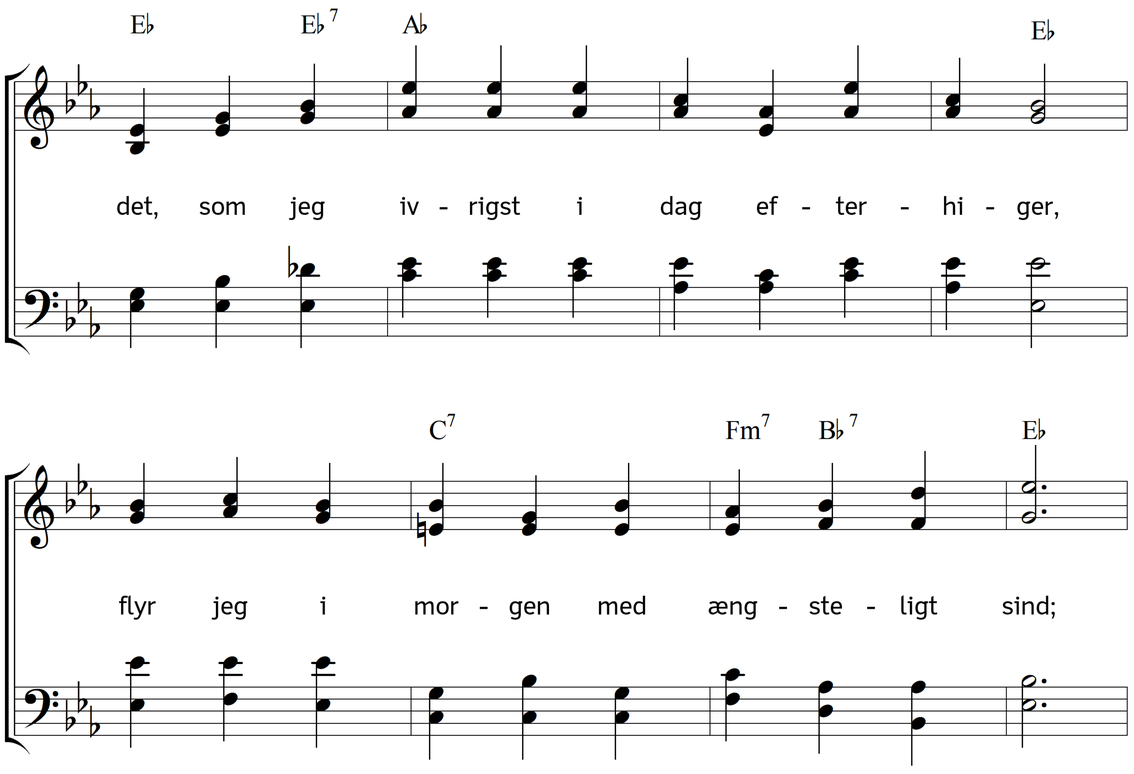

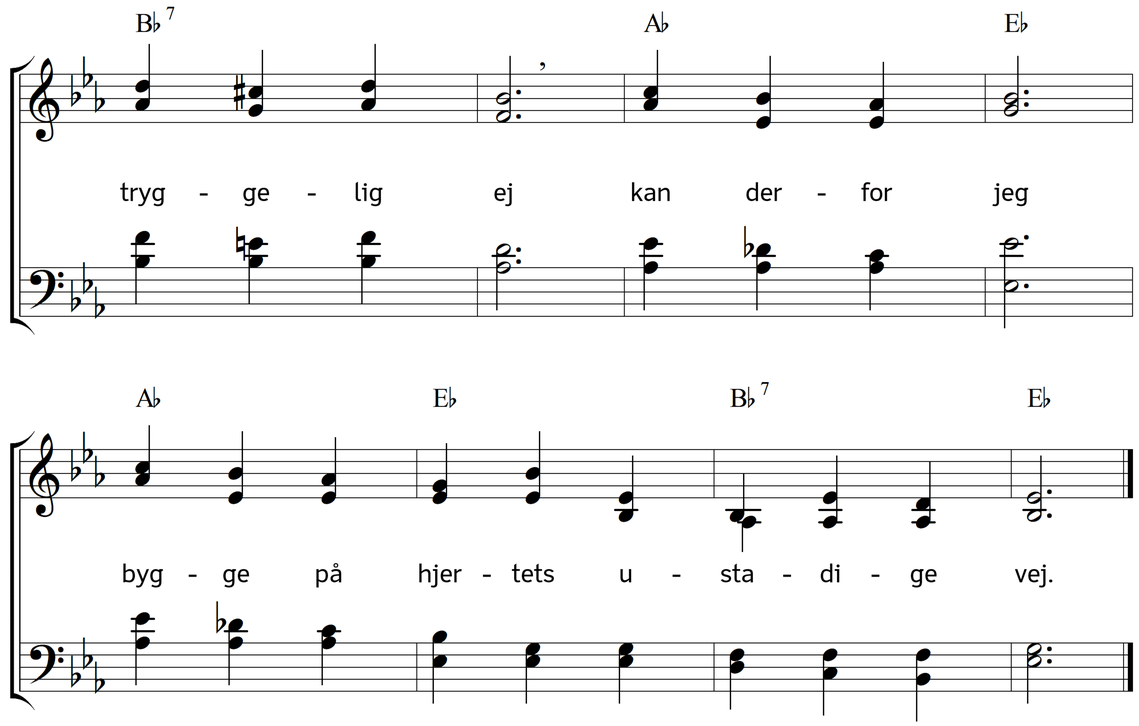

2. Menneskens visdom jeg gerne vil adle,
lytte til råd af forstandige mund,
men, hvad den ene lovpriser, det dadle
ofte de andre den følgende stund;
tryggelig ej
kan derfor jeg
bygge på kløgtens ustadige vej.

3. Hvo skal da styre det tvivlende hjerte,
hvo skal vejlede den forskende sjæl,
at jeg kan få, hvad i glæde og smerte
tjene mig kan til mit evige vel?
Herre, din hånd
lede min ånd
stadig ved troens velsignede bånd!

4. Lær mig at søge, og lær mig at granske
daglig i nådens forjættede Ord,
tving det ustadige hjerte, at ganske
det vil forglemme den syndige jord!
Himmelens lyst
lad i mit bryst
vækkes, hver gang jeg fornemmer din røst!

5. Lad mig i ånden, o Jesus, min glæde!
sidde, hvor fordum Maria hun sad,
finder min sjæl ved din fod først sit sæde,
o da er hjertet så inderligt glad;
verdens besvær,
sorgernes hær
mindes jeg næppe, når du er mig nær!

6. Ikkun det ene, som er mig fornøden,
nådens livsalige trøst i dit Ord,
lad mig det høre i livet i døden,
thi det mig hæver til himlen fra jord!
Jesus! din røst
den er mig trøst,
deri er Faderens hjerte udøst.

7. Hvad end da bringe de kommende dage,
hvor jeg skal bygge, og hvor jeg skal bo,
ske hvad der vil, o jeg skal ikke klage,
vil du kun, Herre! bevare min tro;
den er den stav,
som du mig gav,
at den skal styre min fod til min grav.

Tekst: Herman Andreas Timm. Musik: Johannes Thomas Rüegg.
Copyright © 2020 Johannes Thomas Rüegg. Kilde: www.christmysong.com/367/