AF ALT, HVAD HER I LIVET

(♩ = ca. 120)

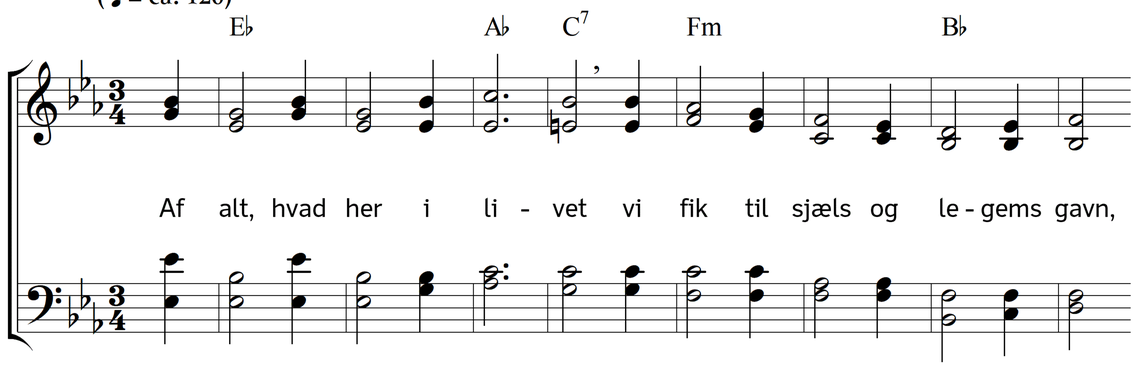

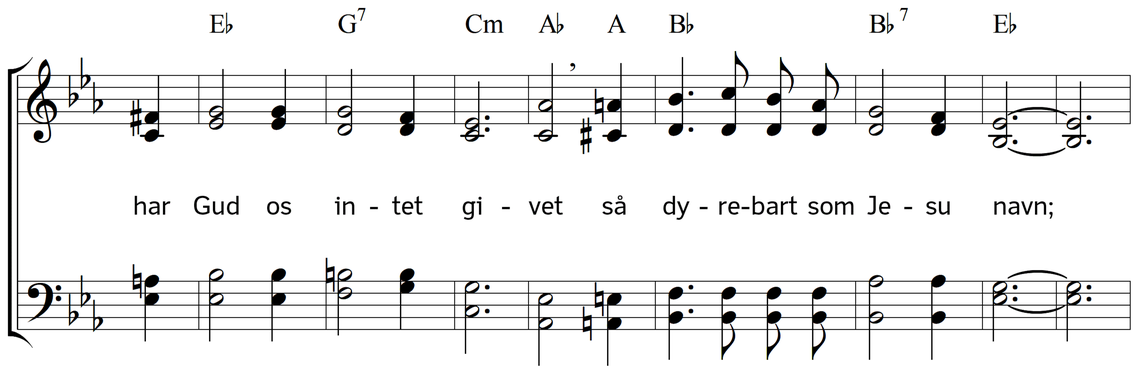

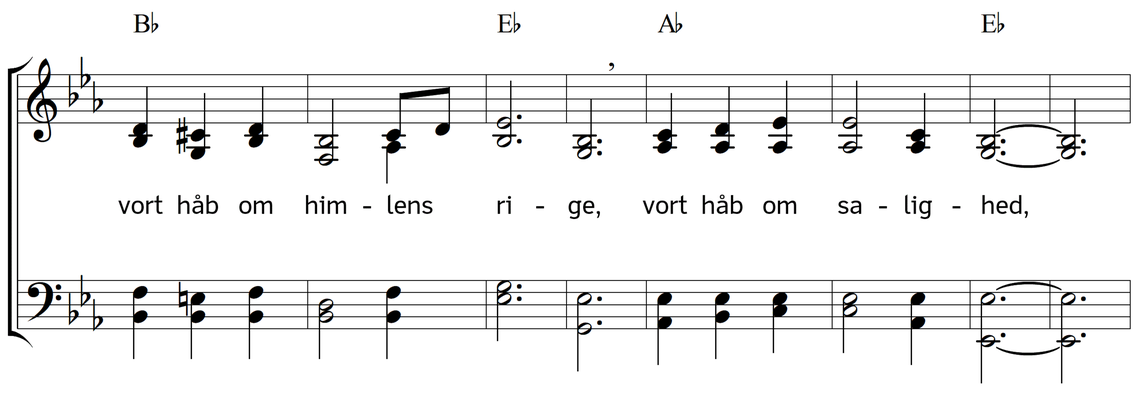

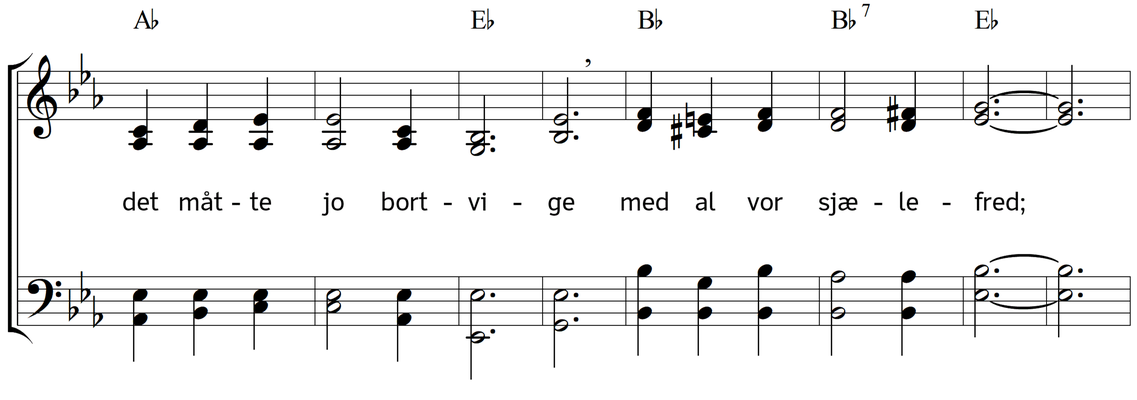

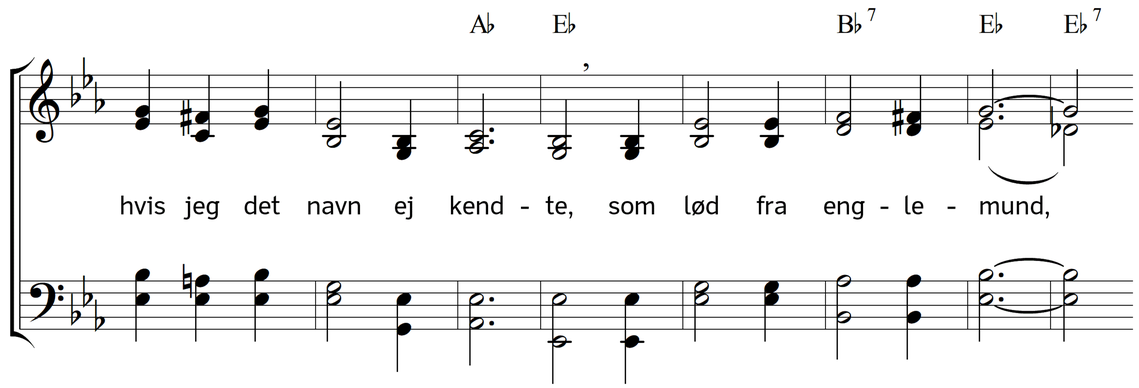

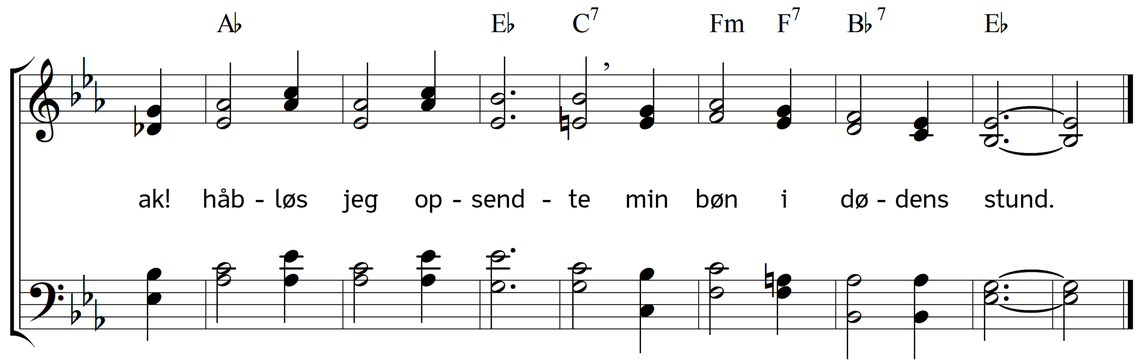

2. Forskelligt nådens gaver
uddeler til os nådens Gud,
men til os alle haver
han skænket kundskab om sit bud:
forskelligt er vor alder,
forskelligt er vor stand,
men med ét navn os kalder
den samme Frelsermand:
det navn han selv har båret,
det navn jeg bærer med,
ved det er jeg udkåret
til himlens salighed.

3. O fryd i al vor smerte,
o rigdom under hvert vort savn,
til Jesu Frelserhjerte
os binde fast hans søde navn!
Det navn min sjæl skal lære
at stå mod synden fast,
og ret tålmodig bære
selv korsets største last;
det navn mig daglig minder
om al hans kærlighed,
og ved det navn jeg vinder
omsider himlens fred!

Tekst: Herman Andreas Timm. Musik: Johannes Thomas Rüegg.
Copyright © 2020 Johannes Thomas Rüegg. Kilde: www.christmysong.com/368/