UNDER DINE VINGERS SKYGGE

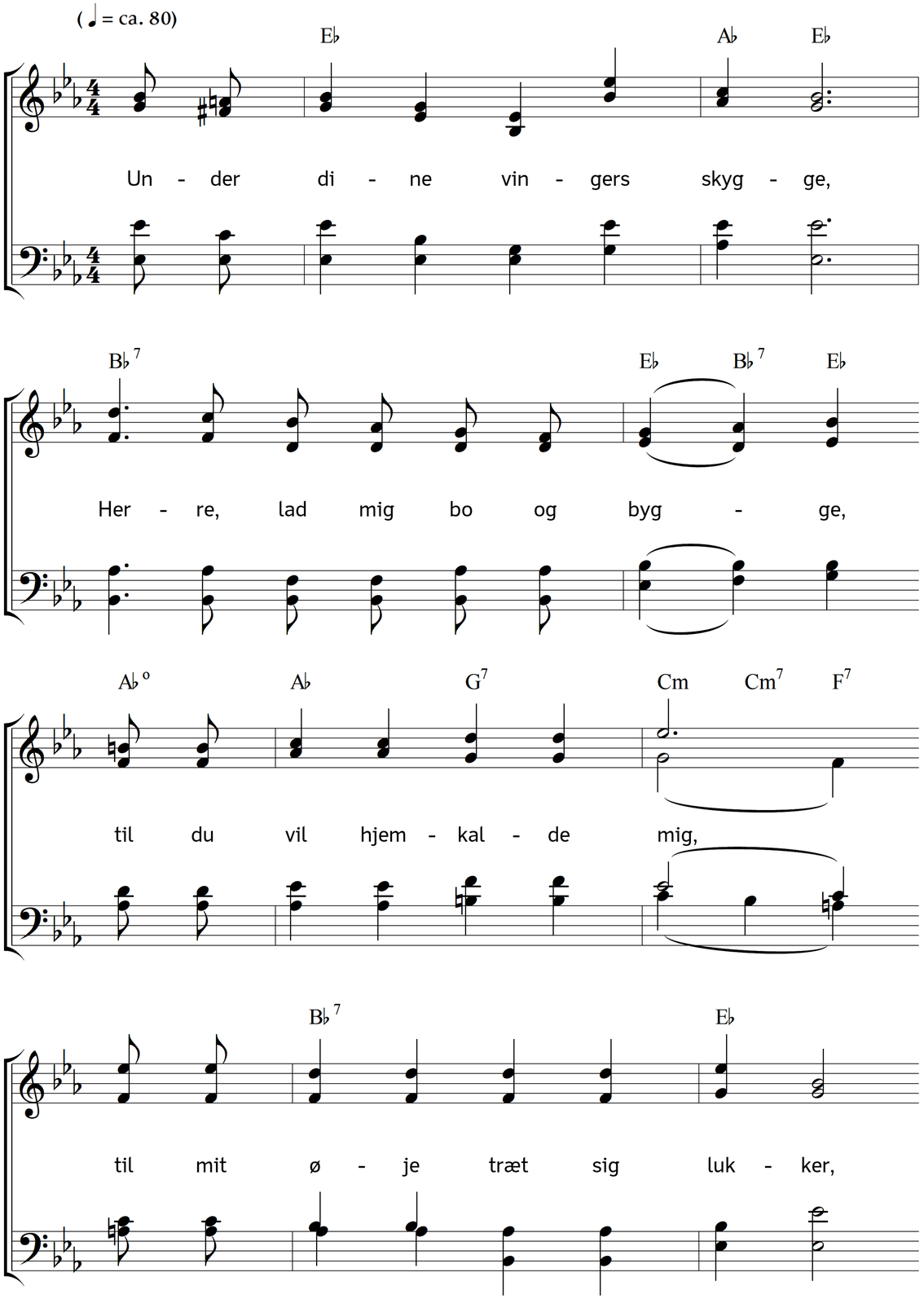

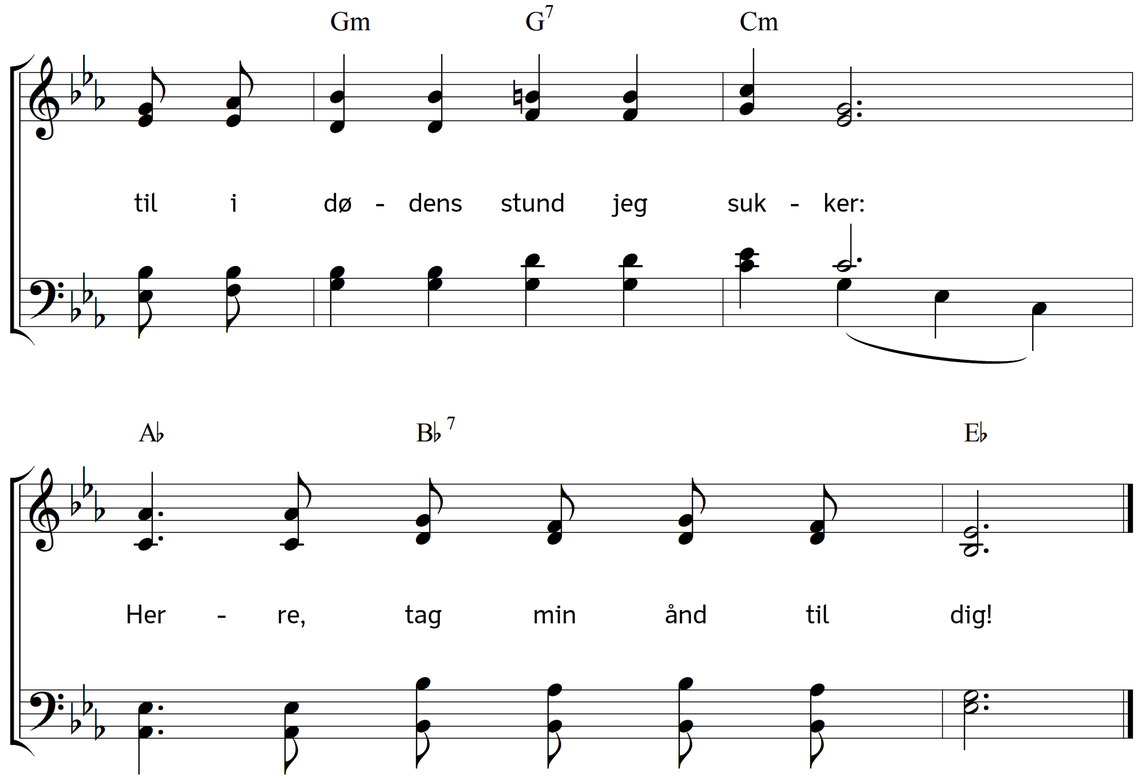

2. Under dine vingers skygge,
dér, kun dér er livets lykke,
  åndens barnehjem på jord,
hvor, hvad vi af Paradiset
har ved Adams fald forliset,
  atter spirer frem og gror.

3. Under dine vingers skygge
som i barndomshjemmet trygge,
  vandrer vi trods storm og slud;
fries vi end ej for fare,
dog for mørkets magt og snare
  du bevarer os, vor Gud.

4. Under dine vingers skygge
lad kun korsets byrde trykke,
  klage lyde på vor gang!
Fader! dine visdomshænder
kors til sejrens palme vender,
  klageråb til jubelsang.

5. Under dine vingers skygge
lad mig hjertets tempel smykke
  med din tro, din kærlighed,
lys og renhed, kraft og varme,
at til sidst i dine arme
  jeg må slumre ind i fred!

Tekst: Herman Andreas Timm. Musik: Johannes Thomas Rüegg.
Copyright © 2010 Johannes Thomas Rüegg. Kilde: www.christmysong.com/398/