IN DIR ALLEIN

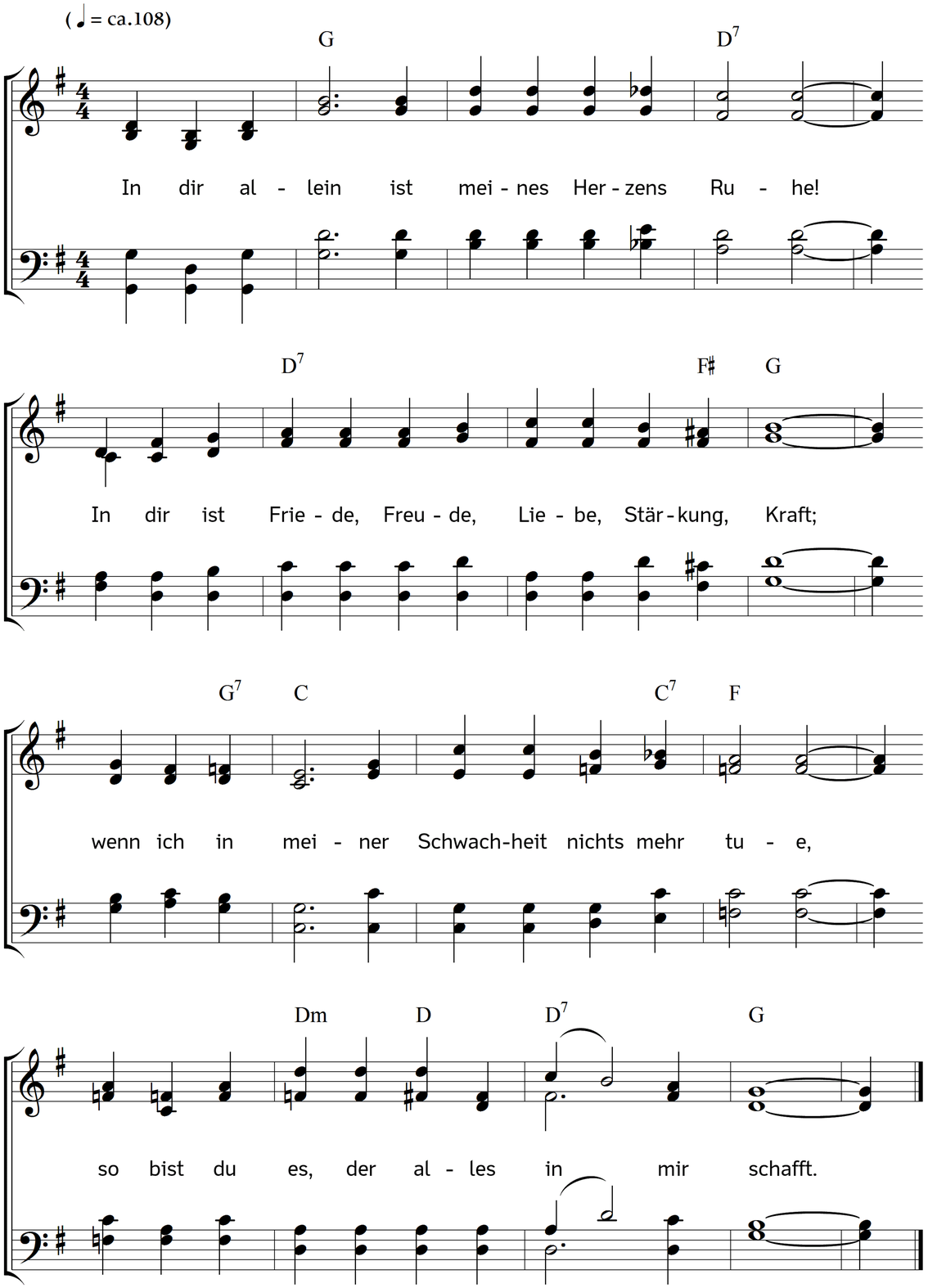

2. Was brauch ich noch, hab ich dich ganz gefunden?
In dir ist alles, was mein Herz sich wünschen kann!
Du, Alpha und Omega! Dir verbunden
bin ich glückselig, schaue dich nur an.

3. Wie freu ich mich, dich droben bald zu sehen,
Herr Jesus, dann von Angesicht zu Angesicht,
und in Anbetung in die Knie zu gehen,
durchflutet und erwärmt von deinem Licht,

4. wo der Gesang von unzählbaren Scharen,
dich preisend, anschwillt: "Würdig, würdig ist das Lamm!
Dir gilt das Jubellied: dem Wunderbaren,
dem Löwen Judas, Spross aus Davids Stamm!"

5. Dort wird auch meine Stimme dich erheben,
die hier auf Erden noch so schwach und brüchig klingt.
Doch sing ich dir schon jetzt, dir meinem Leben,
der mich gewiss dorthin, nach Hause, bringt.

Text und Musik: Johannes Thomas Rüegg.
Copyright © 1982, 2015 Johannes Thomas Rüegg. Quelle: www.christmysong.com/4/