GRÆD IKKE OVER MIG ...

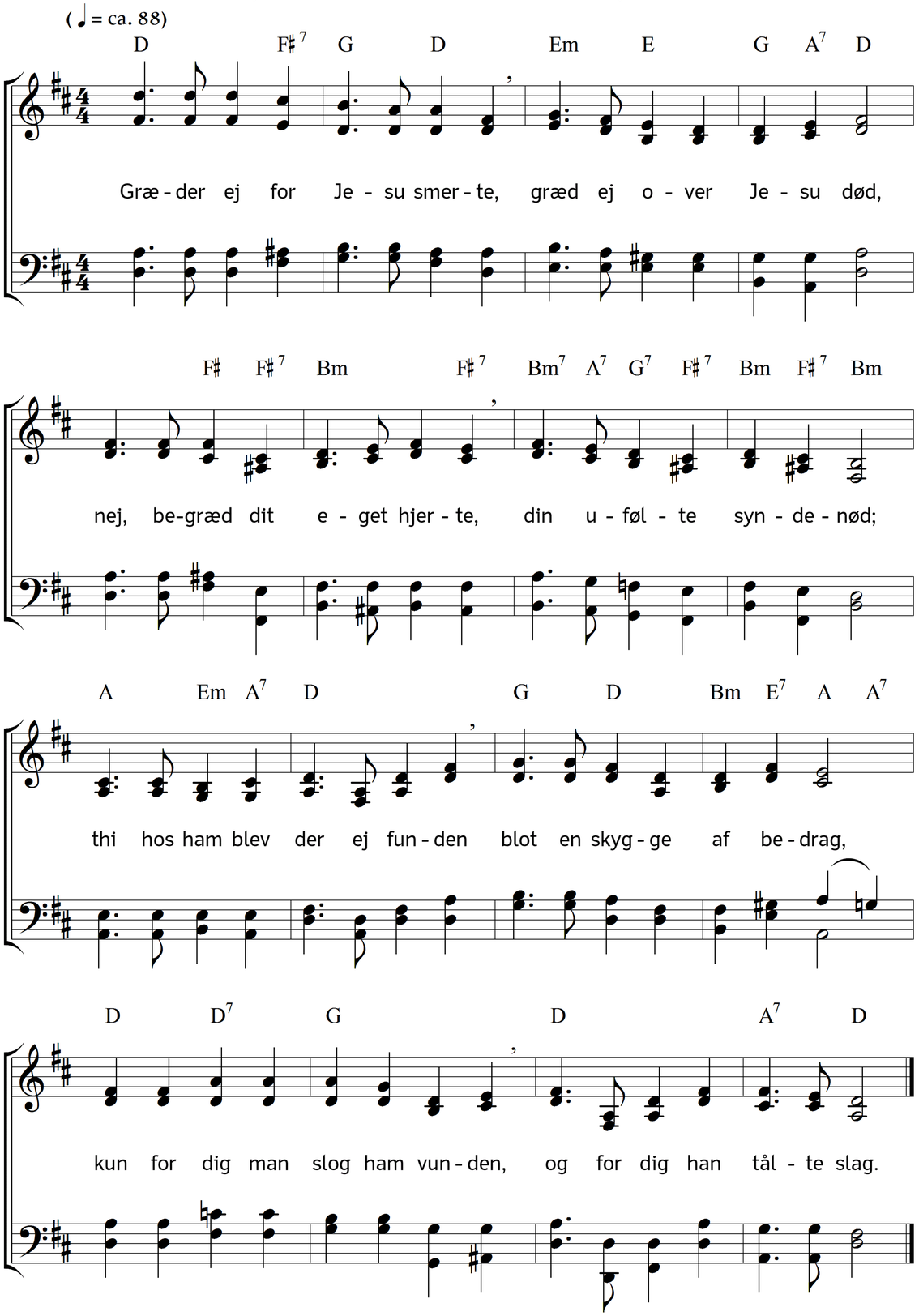

2. Ak, hvad hjælper det med tåre
under Kristi Kors at stå,
mindes, hvad han måtte såre,
lidelsen, som på ham lå;
ak, hvad hjælper det at sørge,
at i døden brast hans blik,
når du ikke først vil spørge:
hvorfor han i døden gik.

3. Men når ingen synd du skuer,
ingen, hos Guds egen Søn,
og når død kun synden truer
som dens velfortjente løn;
o, da må han straffen lide,
som han selv fortjente ej,
han for andre ville stride,
vandre korsets tunge vej.

4. Og for hvem vil han då stride
denne kamp, hvem ingen lig,
og for hvem da døden lide?
O, det var for mig, for dig!
Se da nu, hvor han, den rene,
stille lider pinsel stor;
vistnok kan det gråd fortjene:
hans er straffen, skylden vor.

5. Dog, hvis du med ydmygt hjerte
beder ham om råd og trøst,
kender i din Frelsers smerte
straffen for din egen brøst,
græder du, fordi du synder:
søg da ham, og mild og god
hjælp han dig endnu forkynder,
som han købte ved sit blod.

Tekst: Carl Johann Philipp Spitta. Oversættelse: Chr. B. Grev Reventlow. Musik: Johannes Thomas Rüegg.
Copyright © 2010, 2016 Johannes Thomas Rüegg. Kilde: www.christmysong.com/47/