GRÅTEN ICKE ÖVER MIG!

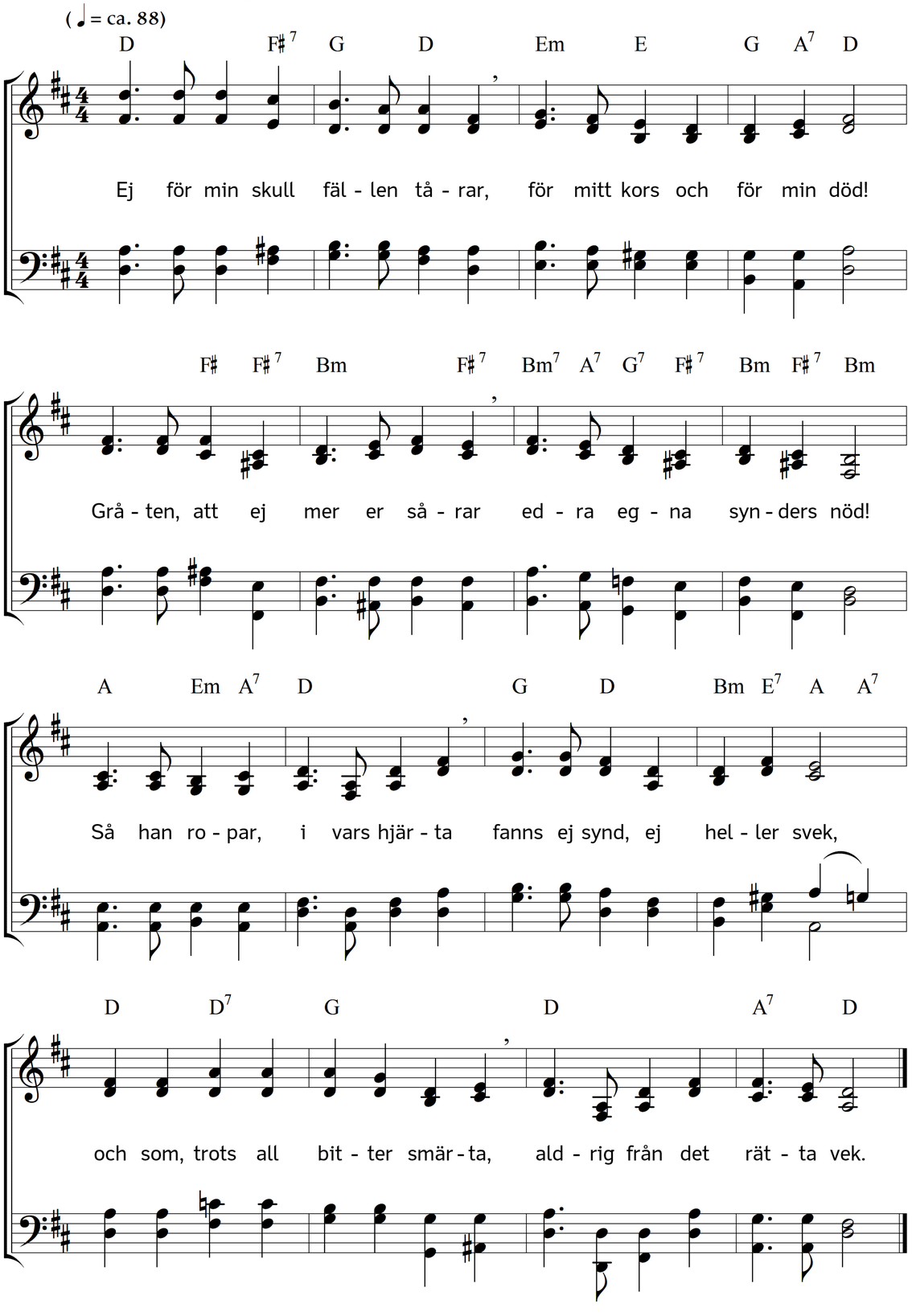

2. Ack, vad gagnar att med klagan
 stå vid helga korsets fot,
om du undflyr fadersagan,
 som dig driva vill till bot.
Ack, vad hjälper att begråta,
 vad den helige utstod!
Här till intet dig kan båta
 än så rik en tåreflod.

3. Kan du någon synd upptäcka
 väl hos människones son?
Denna död, hans liv skall släcka,
 säg, var kom den väl ifrån?
Detta straff, han måste lida,
 aldrig han förskyllat har,
nej, men jag och världen vida
 rätta gäldenären var.

4. Och för vilka stridde, blödde
 hjälten i sin sista strid,
då till sist han fridfullt dödde
 midt i kampen lugn och blid? –
Ack, för oss, för oss allena.
 Se och märk hans tålamod!
Se och känn hans kärlek rena,
 som för dig gjort saken god.

5. Kom och gråt med hjärtetårar,
 vad du själv förbrutit här!
Likna ej de blinda dårar,
 som ej se, vad klarast är!
Slå dig för ditt bröst, du arma!
 Stilla stå vid korsets fot!
Nu vår Gud vill sig förbarma.
 Nu är tid att göra bot.

Text: Carl Johann Philipp Spitta. Översättning: Torsten Lundberg. Musik: Johannes Thomas Rüegg.
Copyright © 2016 Johannes Thomas Rüegg. Källa: www.christmysong.com/47/