Wollt ihr wissen, was mein Preis?

(♩ = ca. 144)

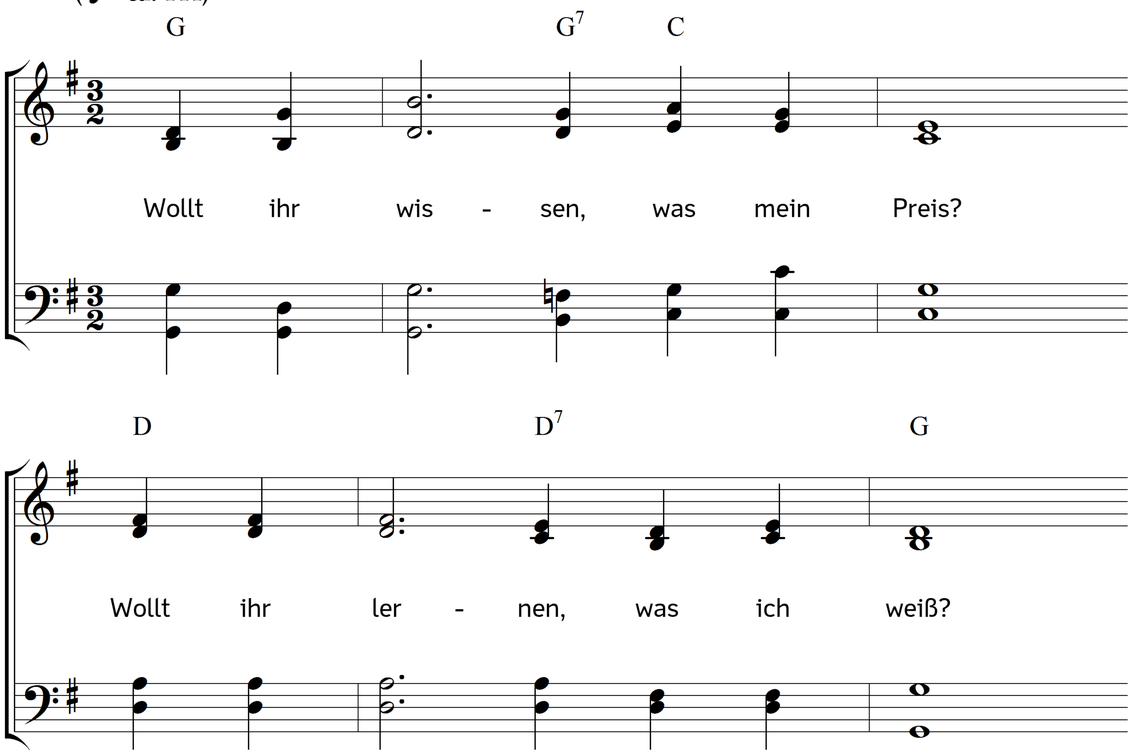

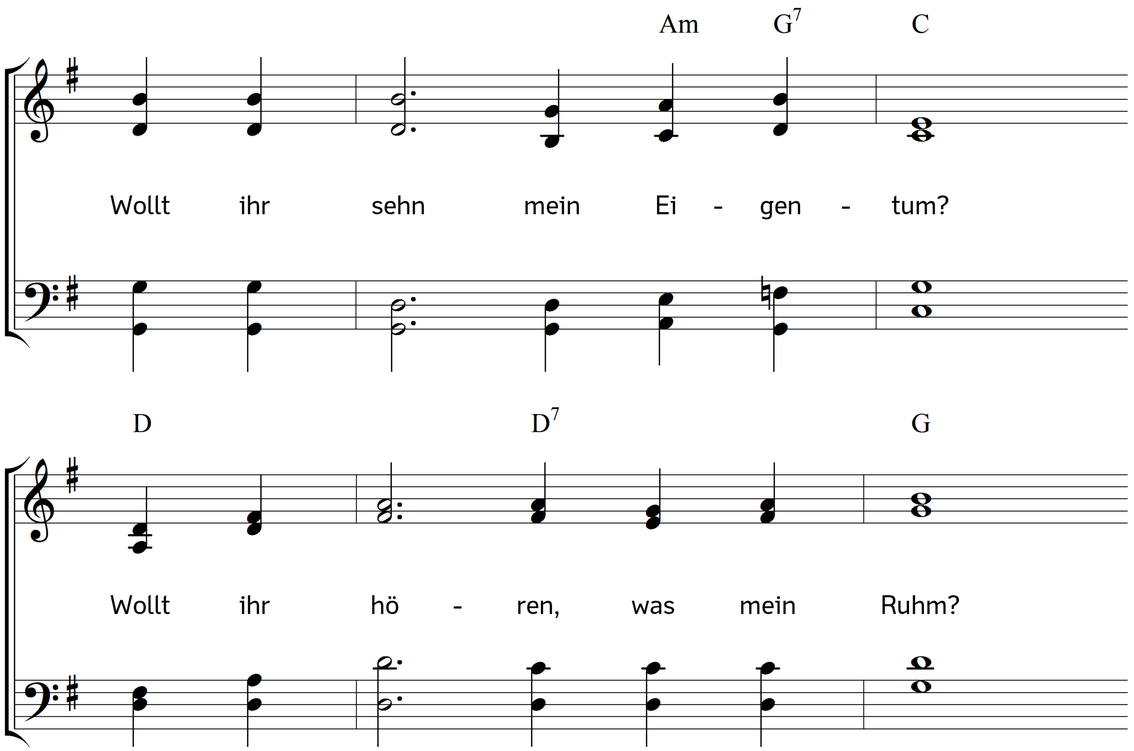

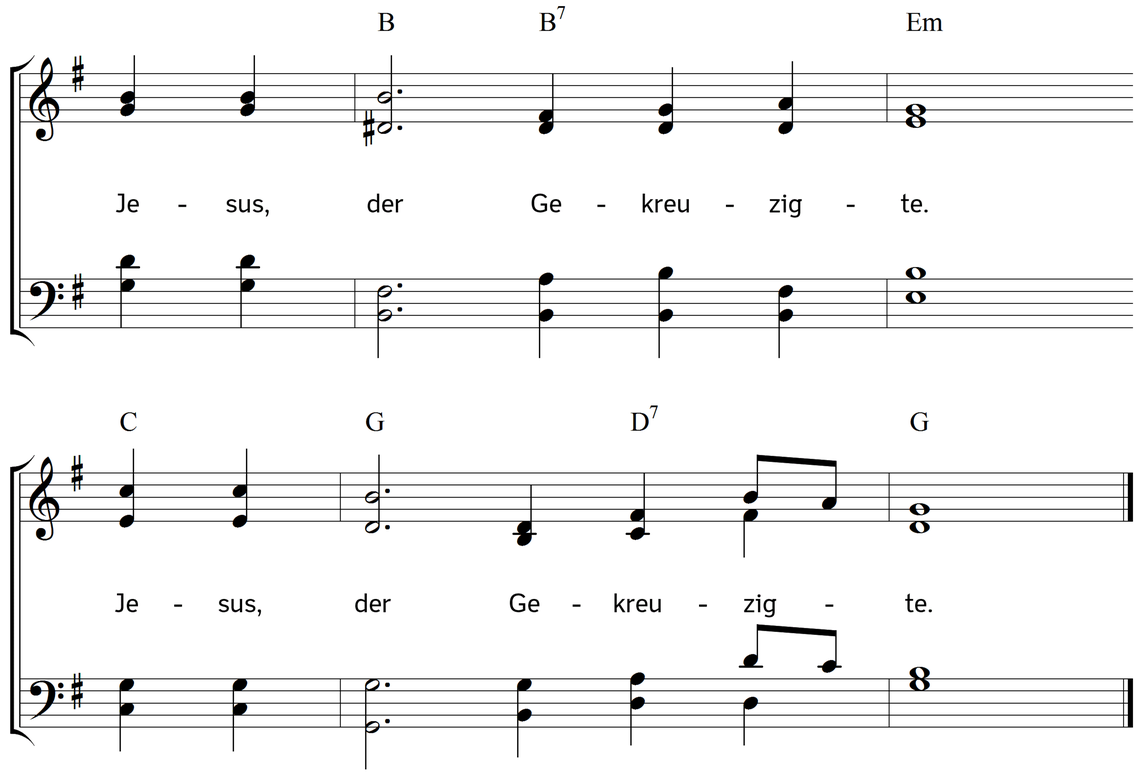

2. Wer ist meines Glaubens Grund?
Wer stärkt und erweckt den Mund?
Wer trägt meine Straf und Schuld?
Wer schafft mir des Vaters Huld?
Jesus, der Gekreuzigte.
Jesus, der Gekreuzigte.

3. Wer ist meines Lebens Saft?
Wer ist meines Geistes Kraft?
Wer macht rein mich und gerecht?
Wer macht mich zu Gottes Knecht?
Jesus, der Gekreuzigte.
Jesus, der Gekreuzigte.

4. Wer ist meines Leidens Trost?
Wer schützt, wenn der Feind erbost?
Wer erquickt mein mattes Herz?
Wer verbindet meinen Schmerz?
Jesus, der Gekreuzigte.
Jesus, der Gekreuzigte.

5. Wer ist meines Todes Tod?
Wer hilft in der letzten Not?
Wer versetzt mich in sein Reich?
Wer macht mich den Engeln gleich?
Jesus, der Gekreuzigte.
Jesus, der Gekreuzigte.

6. Und so wisst ihr, was ich weiß,
ihr wisst meinen Zweck und Preis.
Glaubt, lebt, duldet, sterbet dem,
der uns Gott macht angenehm:
Jesus, dem Gekreuzigten!
Jesus, dem Gekreuzigten!

Text: Johann Christoph Schwedler. Musik: Johannes Thomas Rüegg.
Copyright © 2013, 2016 Johannes Thomas Rüegg. Quelle: www.christmysong.com/49/