DE DIENST DES HEREN

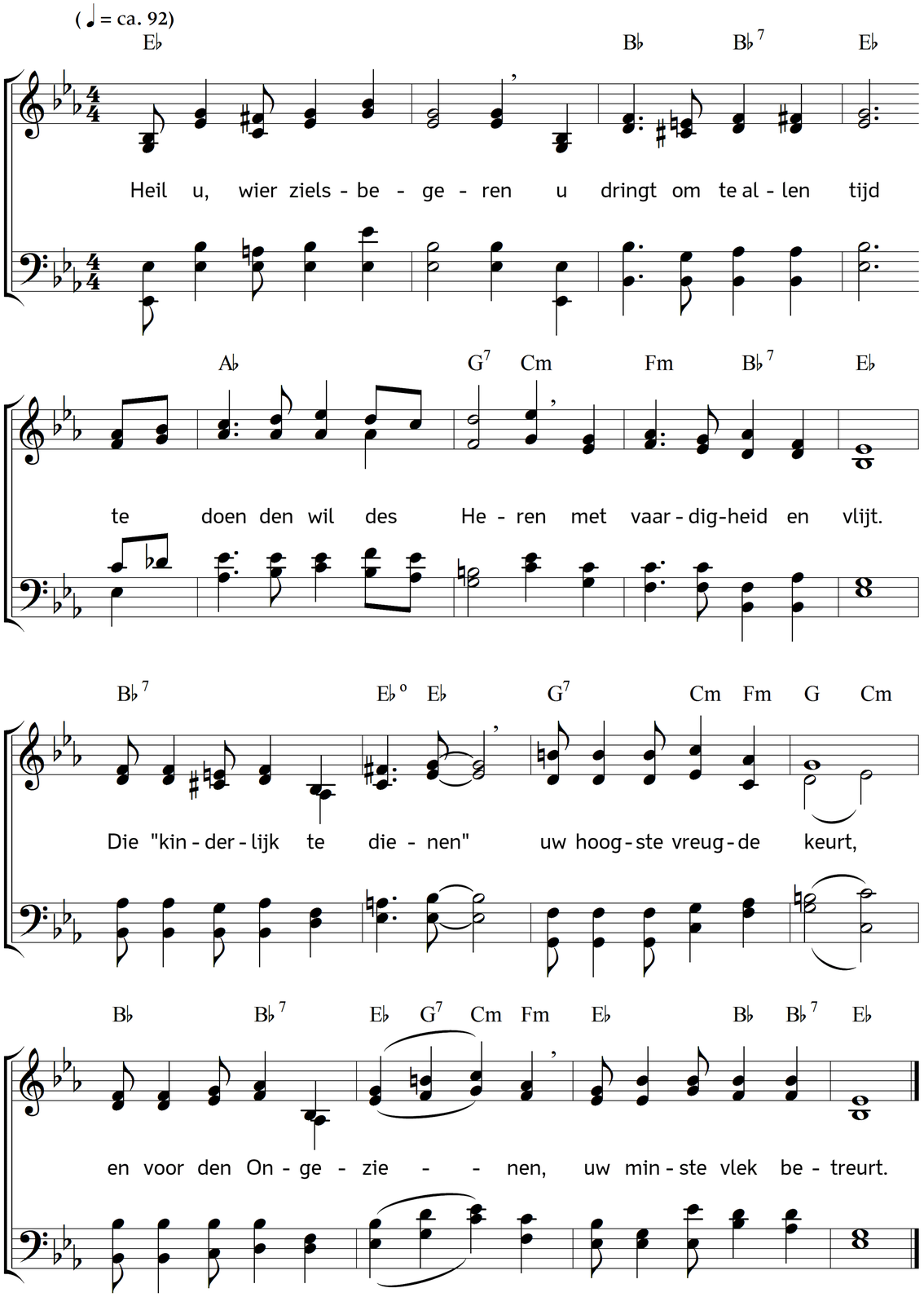

2. Gij hangt met hart en zinnen
aan uwen dierb'ren Heer,
gij nodigt Hem daarbinnen,
en laat Hem nimmermeer.
Gij dient Hem met uw daden
opmerkzaam, vrolijk, stil:
de liefde weet te raden
wat de Geliefde wil.

3. Gij laat het niet bemerken,
al valt uw last soms zwaar;
gij denkt: God zal mij sterken,
en redden wonderbaar.
En daalt de nacht der smarte,
gij juicht, zelfs in dien nacht,
of sluimert aan Zijn harte
zo zalig en zo zacht!

4. Gij ziet in bange tijden
van ongeluk en leed
op Hem, die meer moest lijden
dan ooit een stervling deed.
Hem kunt gij alles klagen,
wat ook uw hart vervult,
Hij zal het mede dragen
met eindeloos geduld.

5. Straks gaat de nacht verdwijnen:
straks doet de Heer Zijn licht
op uwen reisweg schijnen,
zodat al 't duister zwicht.
Van Hem daalt alle zegen
en voert ook tot Hem weer:
o vestigt allerwegen
't geloofs-oog op den Heer!

6. Dan is reeds hier uw leven
zo zalig en zo goed,
dan wilt gij gaarn' Hem geven
tot zelfs uw goed en bloed:
in bange en blijde dagen,
in vrolijkheid en smart,
blijft gij Zijn liefde dragen
in 't diepste van uw hart.

7. Snel blijft de tijd zich spoeden,
ras breekt de rust ons aan
eer wij het nog vermoeden
zijn wij aan 't eind der baan:
Dan stilt Hij ons begeren
naar d' eeuw'gen zonneschijn,
want in het huis des Heren
zal ook Zijn dienaar zijn.

Tekst: Carl Johann Philipp Spitta. Vertaling: Johannes Riemens. Muziek: Johannes Thomas Rüegg.
Copyright © 2011, 2016 Johannes Thomas Rüegg. Bron: www.christmysong.com/493/