EIN DANKESCHÖN AN DICH

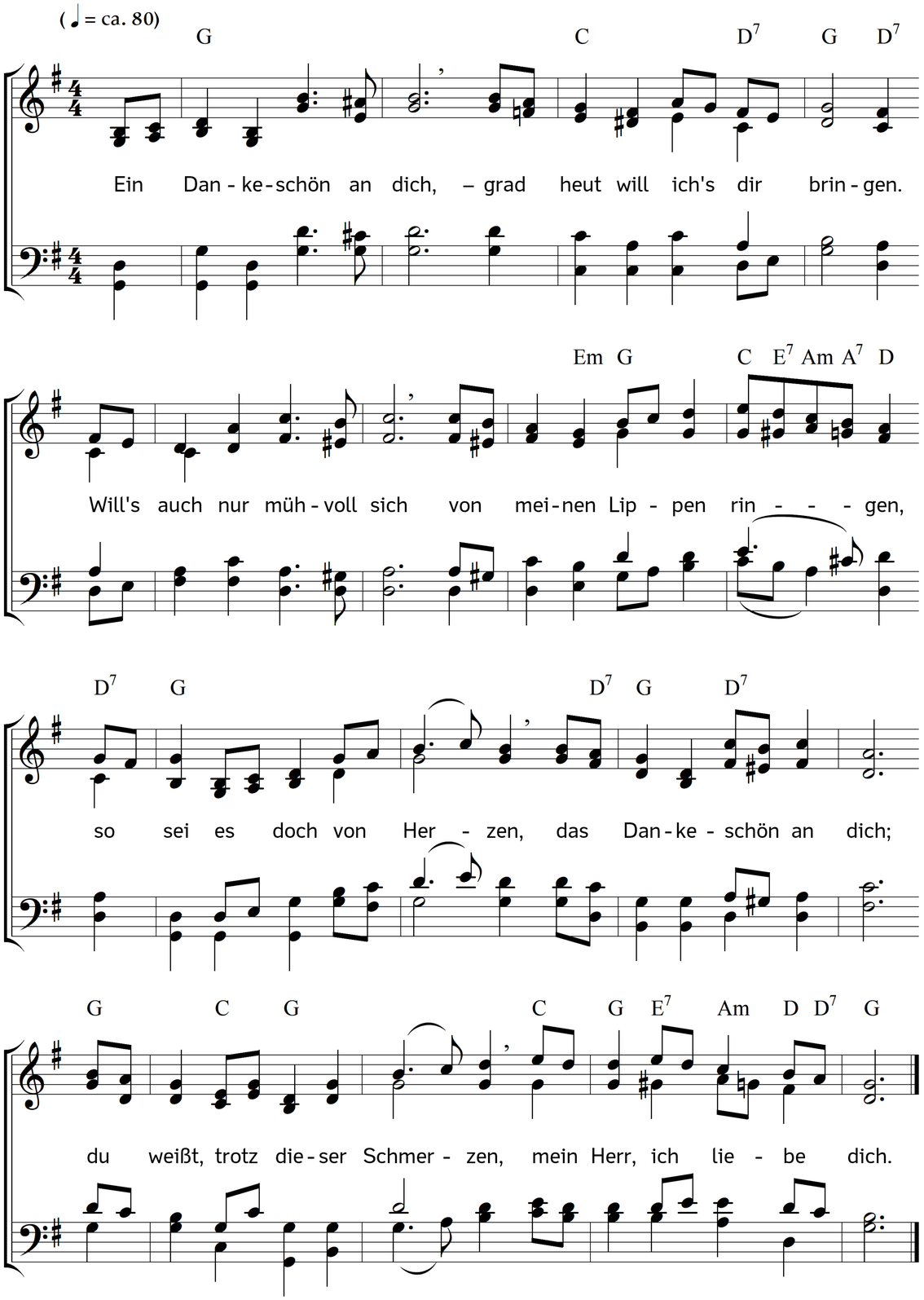

2. Das Dankeschön an dich,
  das macht mich plötzlich fröhlich;
manch Gutes sehe ich
  und weiß, ich werd allmählich
auch dieses noch verstehen,
  was heut mich traurig macht.
So lass mich mit dir gehen,
  auch jetzt, durch diese Nacht!

3. Mein Dankeschön an dich
  soll sagen: Ich vertraue
der Führung, wie du mich
  heut führst, bis ich dann schaue,
was heut für mich im Dunkeln
  verborgen liegt, bei dir!
Mein Hoffnungsstern wird funkeln:
  Du selbst gehst nie von mir.

4. Mein Dankeschön an dich
  sei dieses ganze Leben!
Ich geb dir lediglich,
  was du mir einst gegeben;
und doch sollst du es haben!
  Wenn's geht, gebrauche mich!
Ich bin, mit allen Gaben,
  mein Dankeschön an dich.

Text und Musik: Johannes Thomas Rüegg.
Copyright © 1982, 2015 Johannes Thomas Rüegg. Quelle: www.christmysong.com/5/