RUFE MICH AN IN DER NOT!

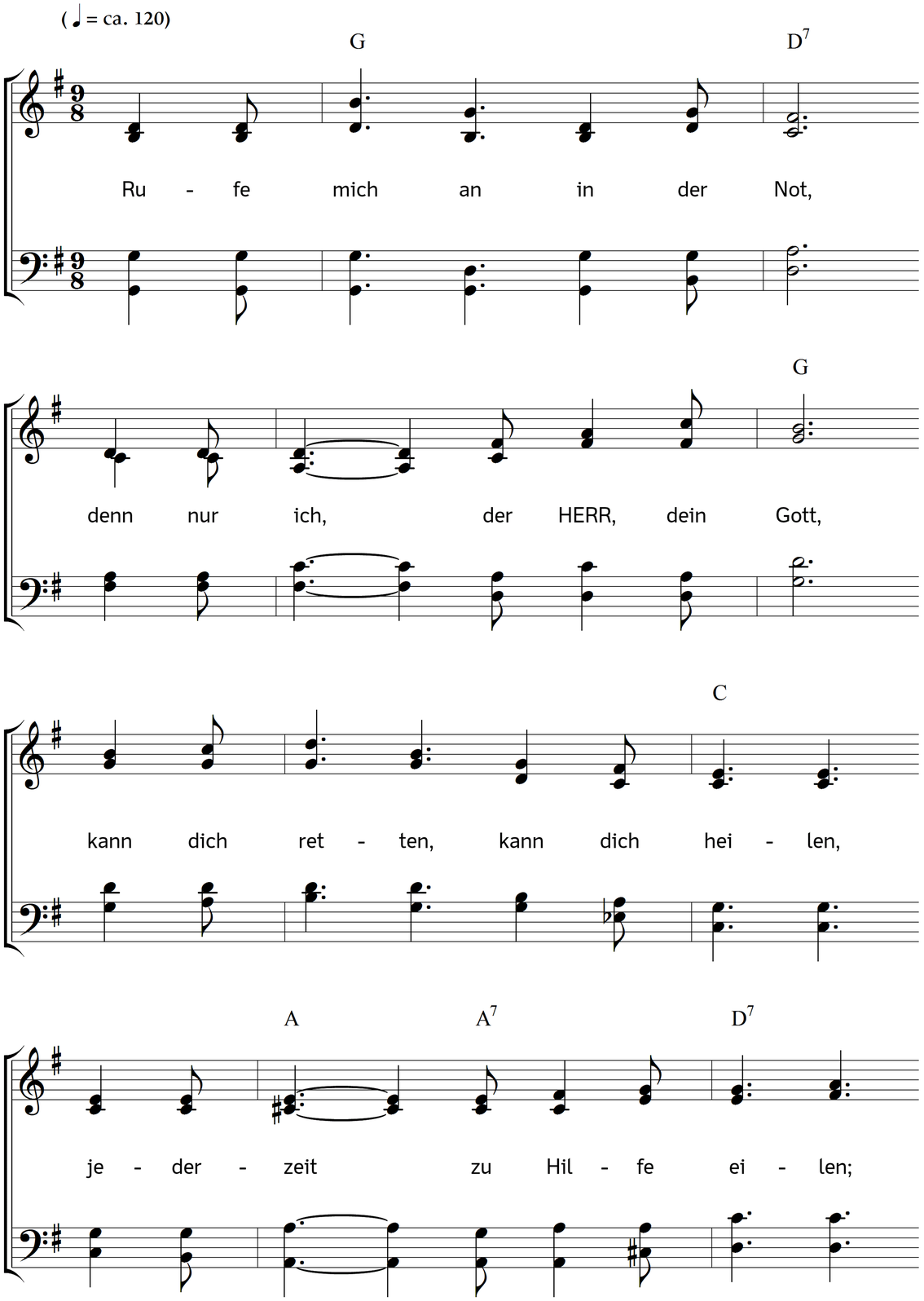

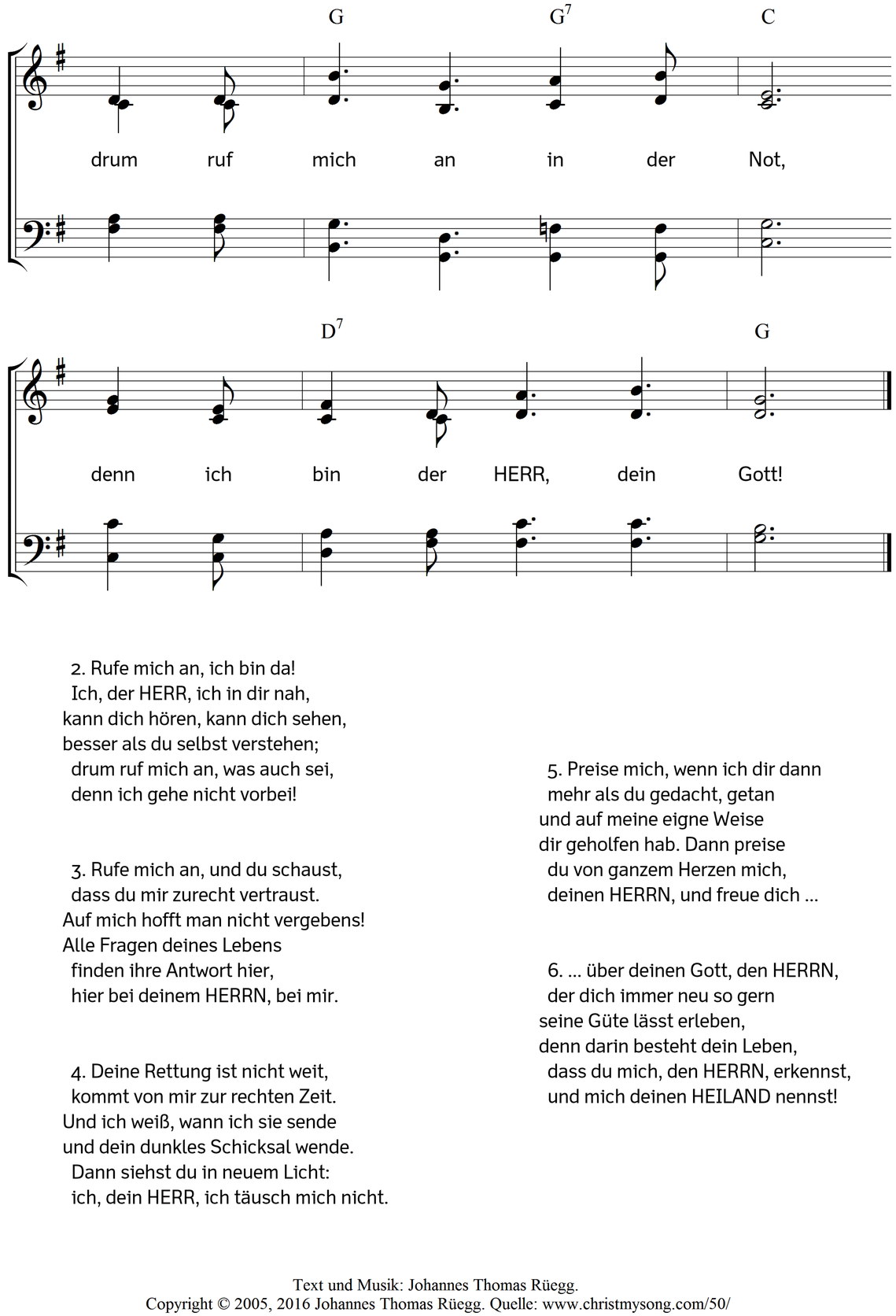

2. Rufe mich an, ich bin da!
Ich, der HERR, ich in dir nah,
kann dich hören, kann dich sehen,
besser als du selbst verstehen;
drum ruf mich an, was auch sei,
denn ich gehe nicht vorbei!

3. Rufe mich an, und du schaust,
dass du mir zurecht vertraust.
Auf mich hofft man nicht vergebens!
Alle Fragen deines Lebens
finden ihre Antwort hier,
hier bei deinem HERRN, bei mir.

4. Deine Rettung ist nicht weit,
kommt von mir zur rechten Zeit.
Und ich weiß, wann ich sie sende
und dein dunkles Schicksal wende.
Dann siehst du in neuem Licht:
ich, dein HERR, ich täusch mich nicht.

5. Preise mich, wenn ich dir dann
mehr als du gedacht, getan
und auf meine eigne Weise
dir geholfen hab. Dann preise
du von ganzem Herzen mich,
deinen HERRN, und freue dich ...

6. ... über deinen Gott, den HERRN,
der dich immer neu so gern
seine Güte lässt erleben,
denn darin besteht dein Leben,
dass du mich, den HERRN, erkennst,
und mich deinen HEILAND nennst!

Text und Musik: Johannes Thomas Rüegg.
Copyright © 2005, 2016 Johannes Thomas Rüegg. Quelle: www.christmysong.com/50/