TRONS LIV

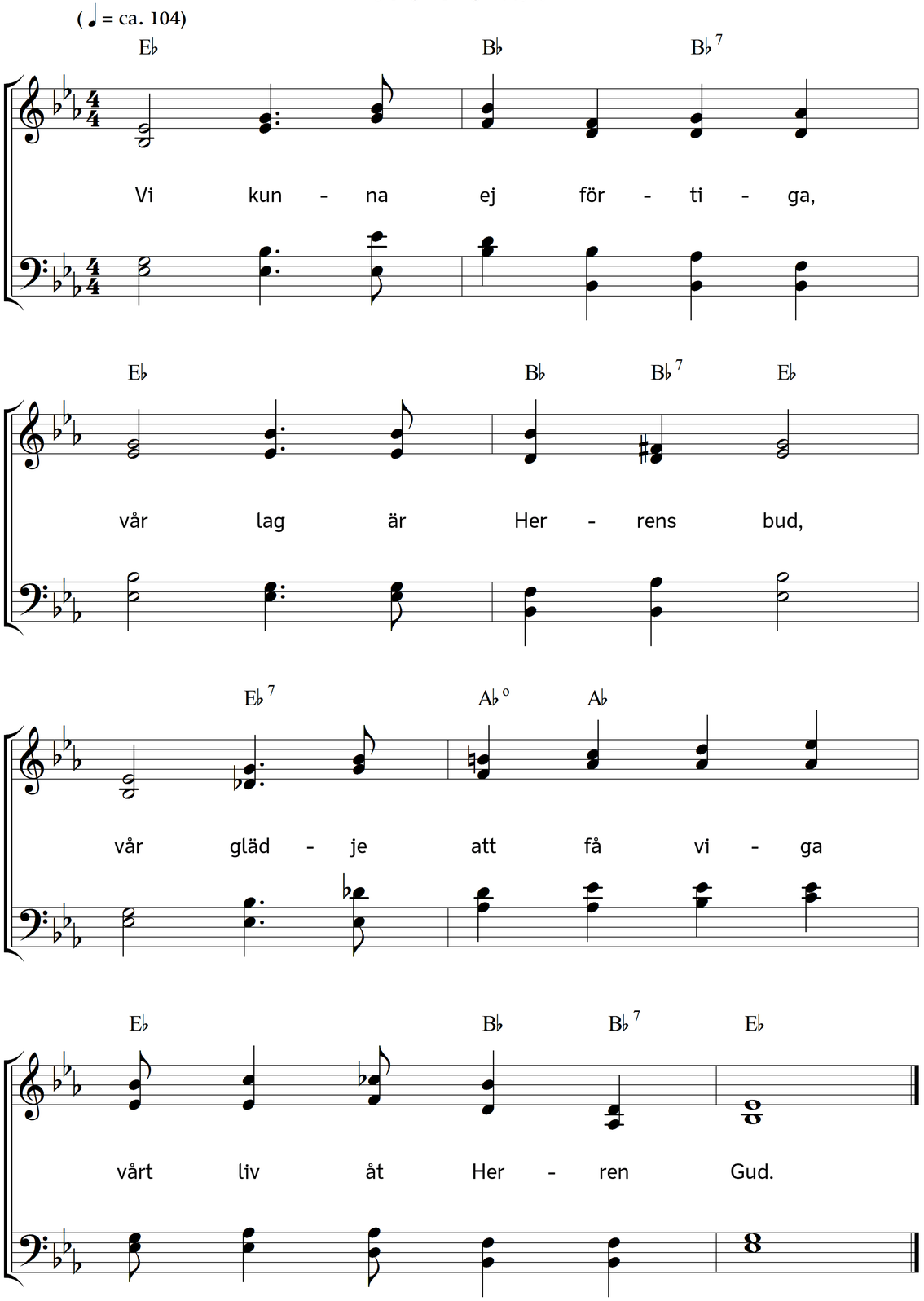

2. På oss hans blickar vila.
Han är från oss ej skild.
Vi till hans närhet ila,
vår Fader god och mild.

3. Mest våra läppar tiga
och ingen hör vår bön,
men våra tankar stiga
till honom uti lön.

4. På ordets ängar gröna
sin nåd han oss beter
och låter oss få röna
den frid, ej världen ger.

5. Som barn vi äro nöjda,
när i hans hus vi bo
och under sorger böjda,
få vid hans hjärta ro.

6. När livets afton nalkas,
och pulsen tynar av,
vår trötta ande svalkas.
Han känner ju vår grav.

7. Väl multnar svepningsdräkten
i mullen mörk och kall,
men snart i morgonväkten
hans röst oss väcka skall.

8. Och se'n – vad intet öga
har sett och ingen vet,
oss skänkes i den höga,
den sälla evighet.

Text: Carl Johann Philipp Spitta. Översättning: Torsten Lundberg. Musik: Johannes Thomas Rüegg.
Copyright © 2016 Johannes Thomas Rüegg. Källa: www.christmysong.com/542/