JESUS IN DER HEILIGEN SCHRIFT

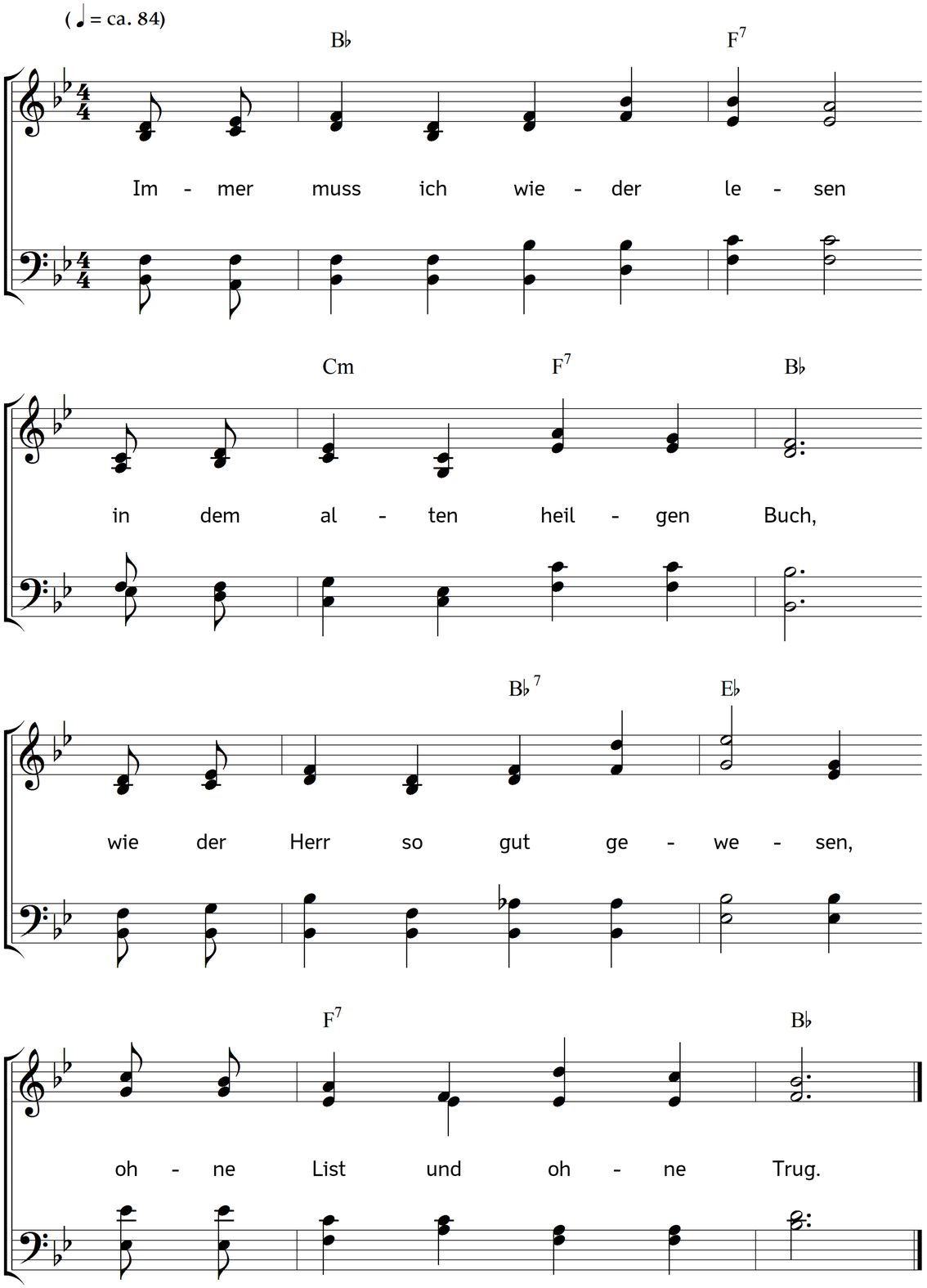

2. Wie er hieß die Kindlein kommen,
liebend hat auf sie geblickt
und sie in den Arm genommen
und an seine Brust gedrückt!

3. Wie er helfendes Erbarmen
allen Kranken gern bewies
und die Niedern und die Armen
seine lieben Brüder hieß.

4. Wie er keinem Sünder wehrte,
der mit Reue zu ihm kam,
wie er freundlich ihn belehrte,
ihm den Tod vom Herzen nahm.

5. Immer muss ich wieder lesen,
les und weine mich nicht satt,
wie der Herr so treu gewesen,
wie er uns geliebet hat.

6. Hat die Herde mild geleitet,
die sein Vater ihm verliehn,
hat die Arme ausgebreitet,
alle an sein Herz zu ziehn.

7. Lass mich knien zu deinen Füßen,
Herr, die Liebe bricht mein Herz!
Lass in Tränen mich zerfließen,
mich vergehn in Wonn' und Schmerz!

Text: Luise Hensel. Musik: Johannes Thomas Rüegg.
Copyright © 2014, 2016 Johannes Thomas Rüegg. Quelle: www.christmysong.com/80/