DER FREUND DER SÜNDER

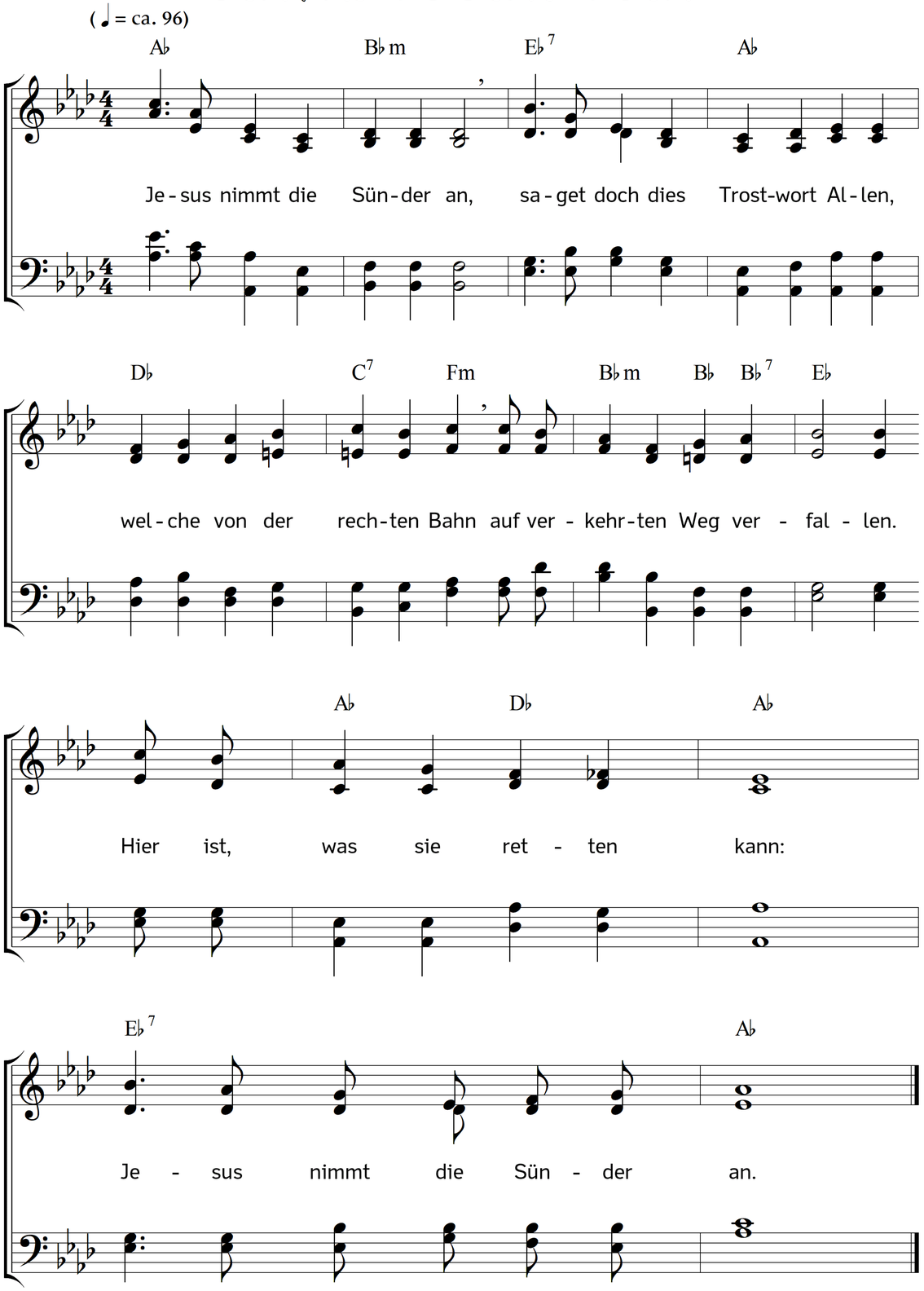

2. Wenn ein Schaf verloren ist,
suchet es ein treuer Hirte;
Jesus, der uns nie vergisst,
suchet treulich das Verirrte,
dass es nicht verderben kann:
Jesus nimmt die Sünder an.

3. Kommet Alle, kommet her,
kommet, ihr betrübten Sünder;
Jesus rufet euch, und er
macht aus Sündern Gottes Kinder.
Glaubt es doch und denkt daran:
Jesus nimmt die Sünder an.

4. Ich Betrübter komme hier
und bekenne meine Sünden,
lass, mein Heiland, mich bei dir
Gnade und Vergebung finden,
dass dies Wort mich trösten kann:
Jesus nimmt die Sünder an.

5. Ich bin ganz getrosten Muts,
ob die Sünden blutrot wären,
müssen sie, kraft deines Bluts,
sich dennoch in Schneeweiß kehren,
da ich gläubig sprechen kann:
Jesus nimmt die Sünder an.

6. Mein Gewissen beißt mich nicht,
Moses darf mich nicht verklagen;
der mich frei und ledig spricht,
hat die Sünden abgetragen,
dass mich nichts verdammen kann:
Jesus nimmt die Sünder an.

7. Jesus nimmt die Sünder an,
er hat mich auch angenommen
und den Himmel aufgetan,
dass ich selig zu ihm kommen
und auf den Trost sterben kann:
Jesus nimmt die Sünder an.

Text: Erdmann Neumeister. Musik: Johannes Thomas Rüegg.
Copyright © 2013 Johannes Thomas Rüegg. Quelle: www.christmysong.com/819/