DAS GRAB IST LEER

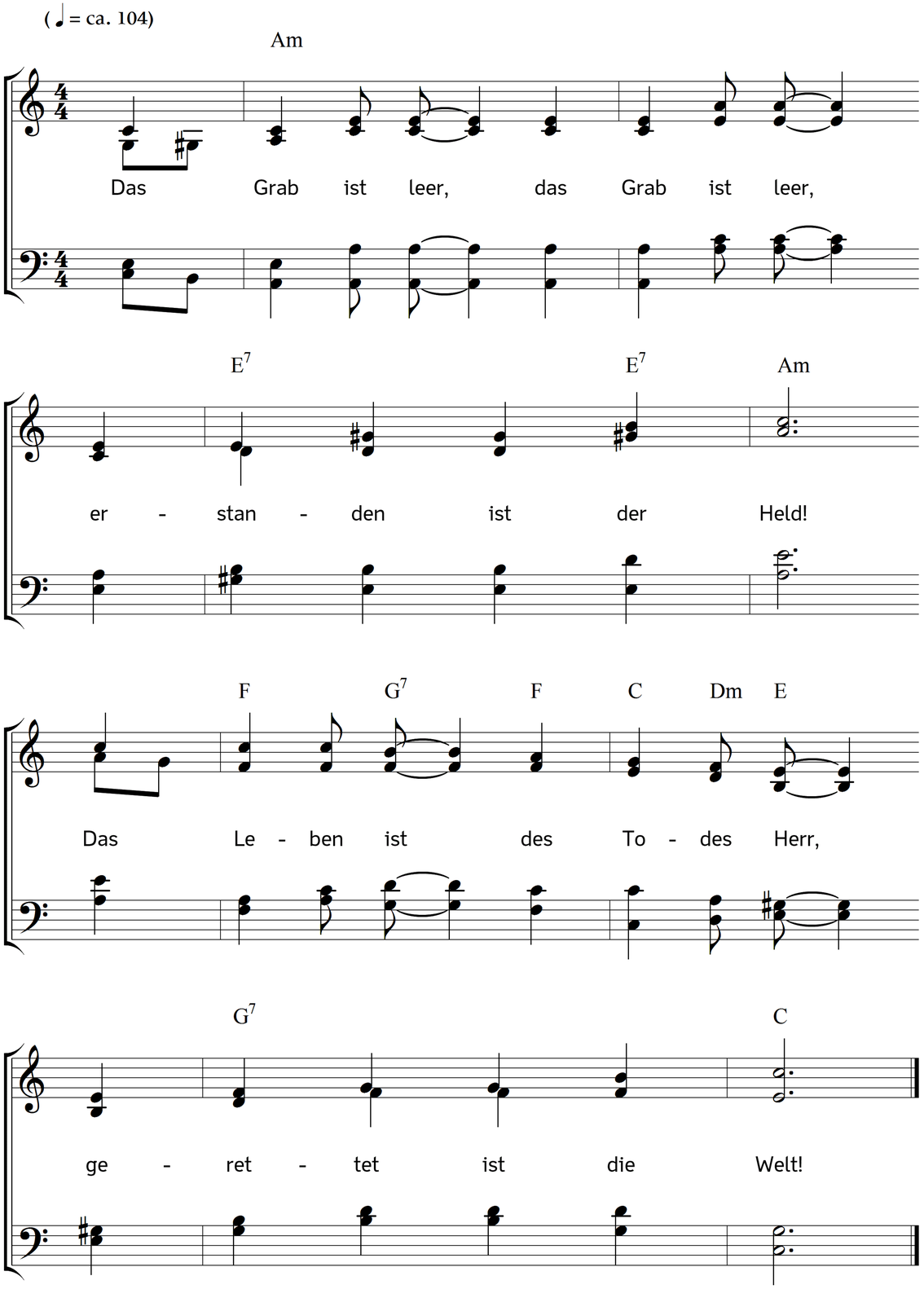

2. Die Schriftgelehrten hatten's Müh',
und wollten weise sein;
sie hüteten das Grab, und sie
versiegelten den Stein.

3. Doch ihre Weisheit, ihre List
zu Spott und Schande ward,
denn Gottes Weisheit höher ist,
von einer andern Art.

4. Sie kannten nicht den Weg, den Gott
in seinen Werken geht,
und dass nach Marter und nach Tod
das Leben aufersteht.

5. Halleluja! das Grab ist leer!
Gerettet ist die Welt!
Das Leben ist des Todes Herr!
Erstanden ist der Held!

Text: Matthias Claudius. Musik: Johannes Thomas Rüegg.
Copyright © 2012, 2016 Johannes Thomas Rüegg. Quelle: www.christmysong.com/83/