KÖNIGLICHES PRIESTERTUM

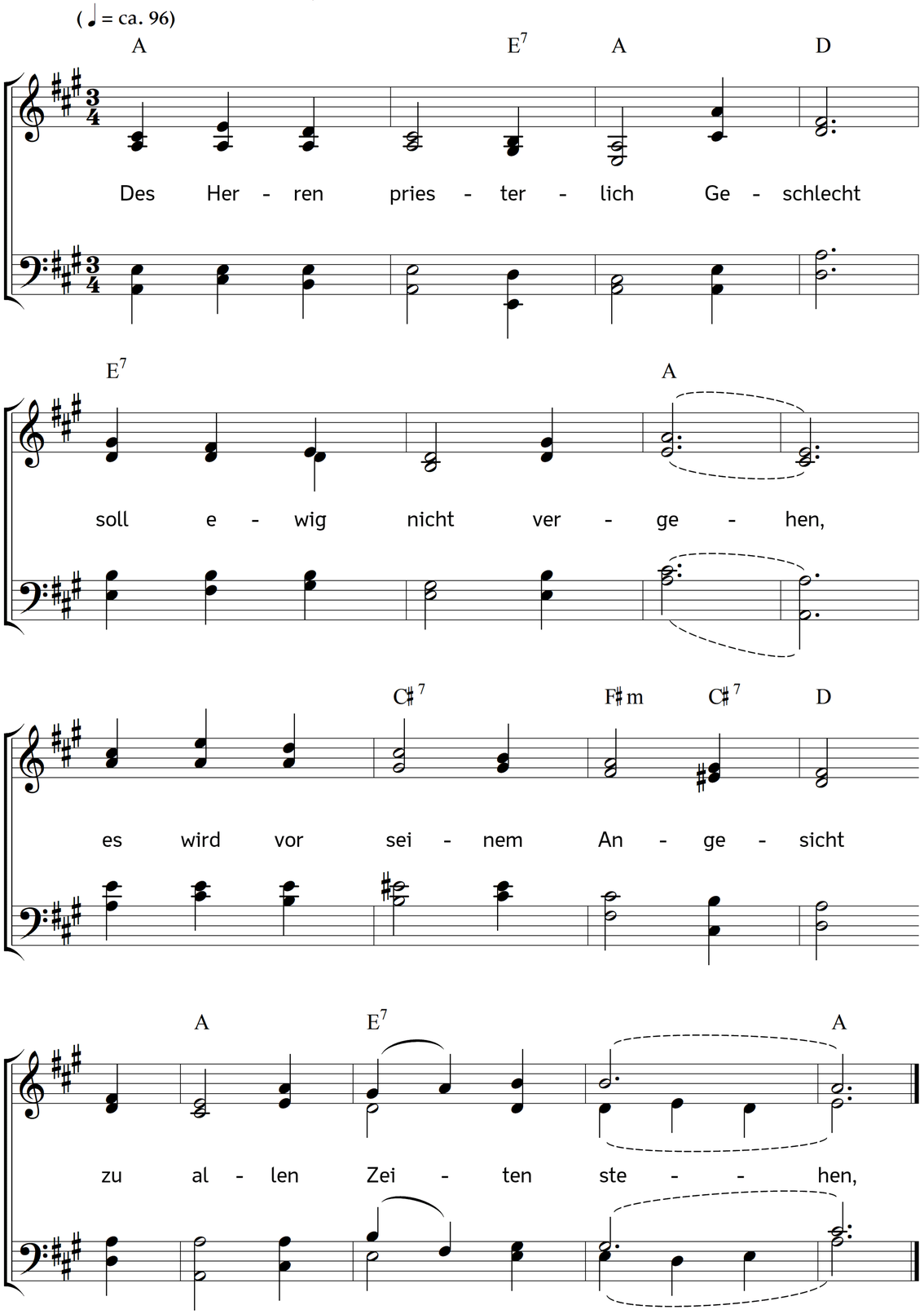

2. wie sehr Vernunft auch widerspricht,
reißt der Verfall schon ein,
doch sollen innre Seelen stets
auf Erden übrig sein.

3. O auserwählte Seelen! die
nichts auf der Welt begehren
als Leib und Seel und alles gar
dem Herren zu verzehren:

4. in Liebe, Lob und Dankbarkeit
sie brennen Tag und Nacht,
ihr Opfer auch für alle wird
im Geist Gott dargebracht!

Text: Gerhard Tersteegen. Musik: Johannes Thomas Rüegg.
Copyright © 2013, 2023 Johannes Thomas Rüegg. Quelle: www.christmysong.com/876/