BLIV I JESUS

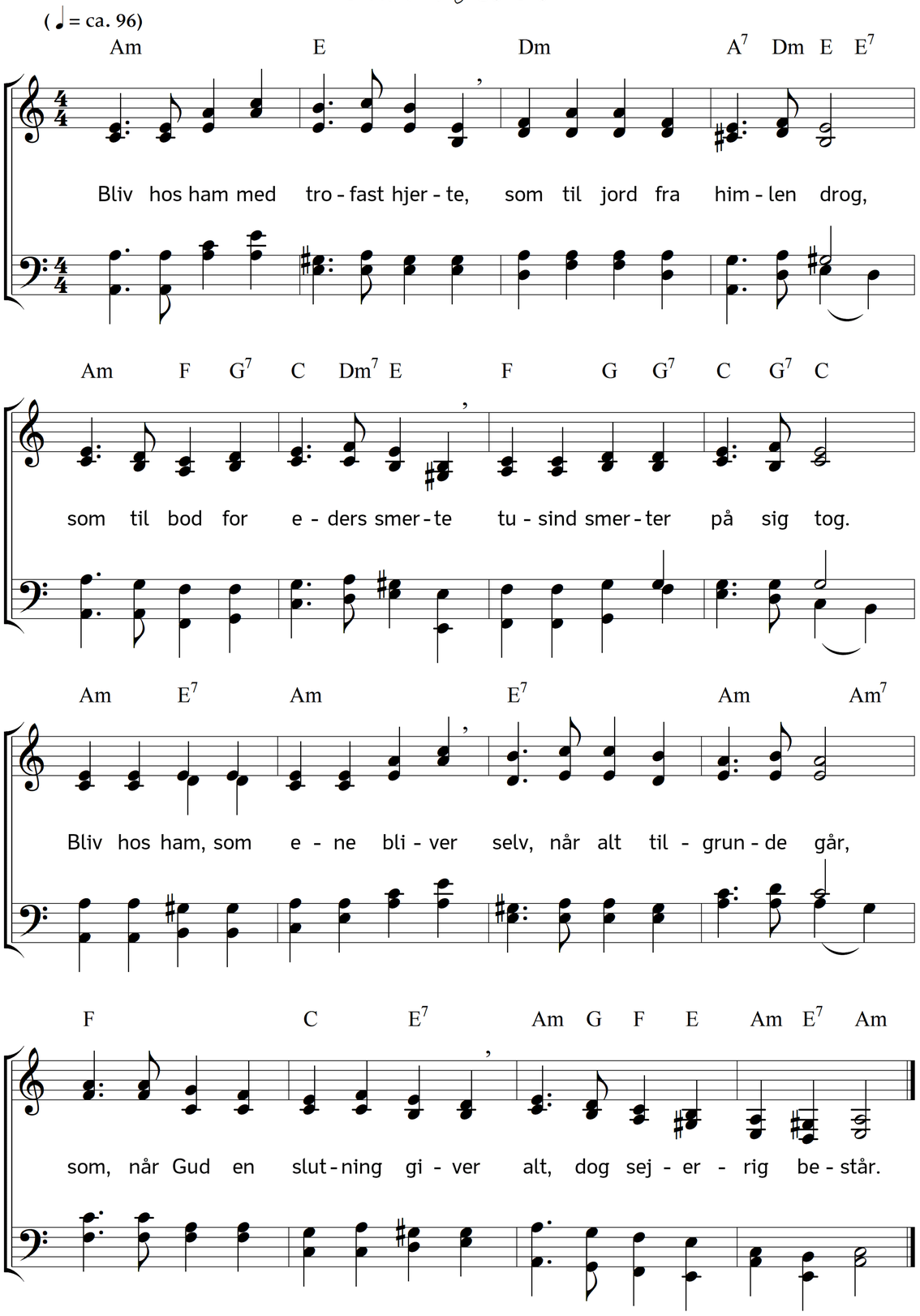

2. Alting svinder; hjerter brister,
som I turde bygge på,
og de læber talen mister,
som I kunne bedst forstå;
armen sank, som støttestaven
eder var på livets vej,
slukt det øje blev i graven,
som fra eder vendtes ej.

3. Alting dør, og støvet finder
snart i støvet selv sin grav,
hver en jordisk lyst forsvinder,
hjertet dør fra verden af.
Jordisk væsen vil gå under,
jordisk flamme snart forgår,
jordens blomst til hvile stunder,
jordens bånd ej mere formår.

4. Men vor Herre over støvet
af alt jordisk taler så:
du min troskab dog har prøvet,
håb og elsk, fred skal du få! –
Derfor bliv hos ham, som bliver,
som trods døden lever dog;
når du ham dig overgiver,
står dit navn i livets bog.

Tekst: Carl Johann Philipp Spitta. Oversættelse: Chr. B. Grev Reventlow. Musik: Johannes Thomas Rüegg.
Copyright © 2016 Johannes Thomas Rüegg. Kilde: www.christmysong.com/94/