BLEIBET IN JESU

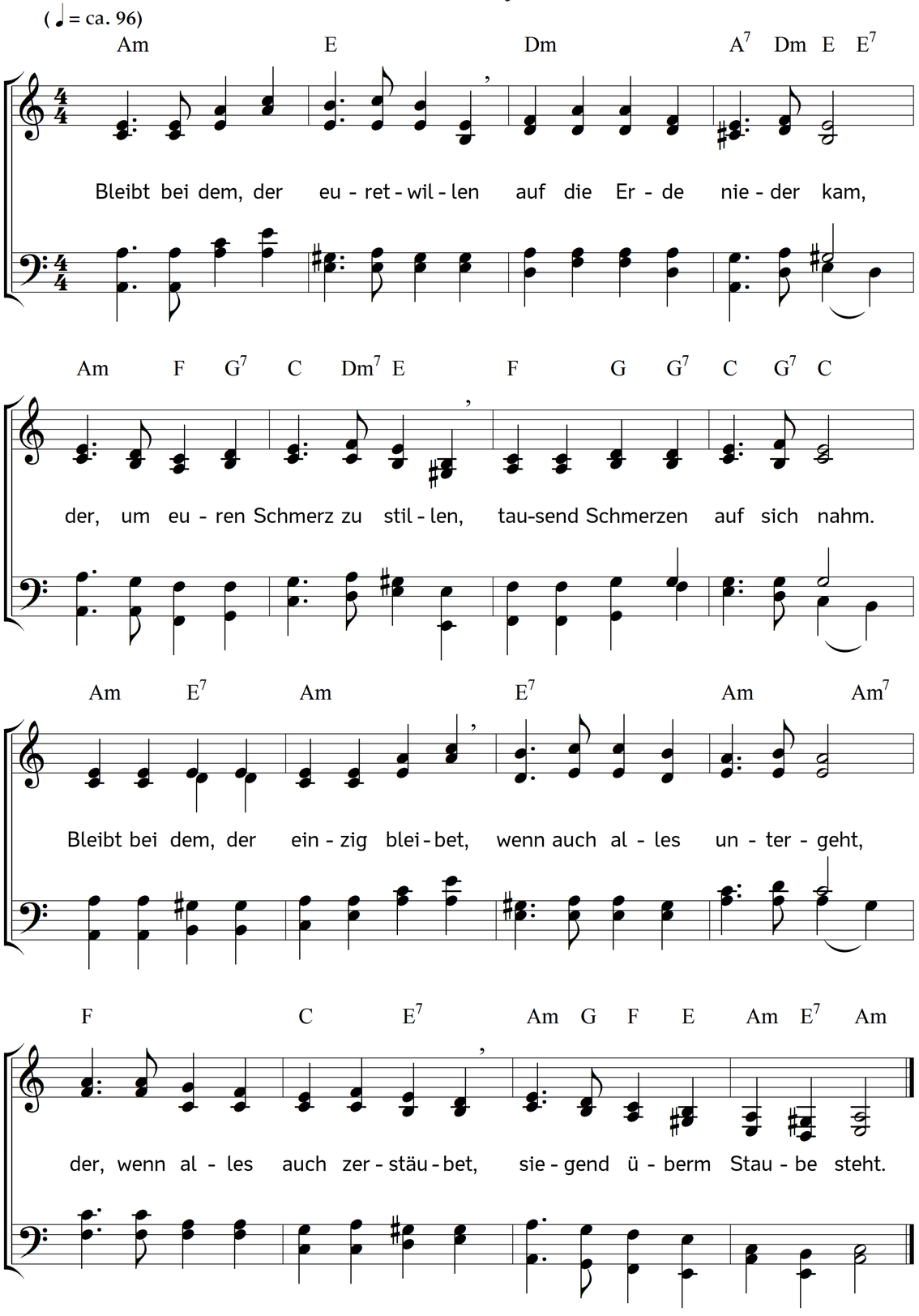

2. Alles schwindet; Herzen brechen,
denen ihr euch hier ergabt,
und der Mund hört auf zu sprechen,
der euch oft mit Trost gelabt;
und der Arm, der euch zum Stabe
und zum Schilde ward, erstarrt,
und das Auge schläft im Grabe,
das euch sorgsam einst bewahrt.

3. Alles stirbt; das Ird'sche findet
in dem Irdischen sein Grab,
alle Lust der Welt verschwindet,
und das Herz stirbt selbst ihr ab.
Ird'sches Wesen muss verwesen,
ird'sche Flamme muss verglühn,
ird'sche Fessel muss sich lösen,
ird'sche Blüte muss verblühn.

4. Doch der Herr steht überm Staube
alles Irdischen und spricht:
Stütze dich auf mich und glaube,
hoffe, lieb und fürchte nicht!
Darum bleibt bei dem, der bleibet,
und der geben kann, was bleibt,
der, wenn ihr euch ihm verschreibet,
euch ins Buch des Lebens schreibt.

Text: Carl Johann Philipp Spitta. Musik: Johannes Thomas Rüegg.
Copyright © 2014, 2016 Johannes Thomas Rüegg. Quelle: www.christmysong.com/94/