FÖRBLIV I MIG!

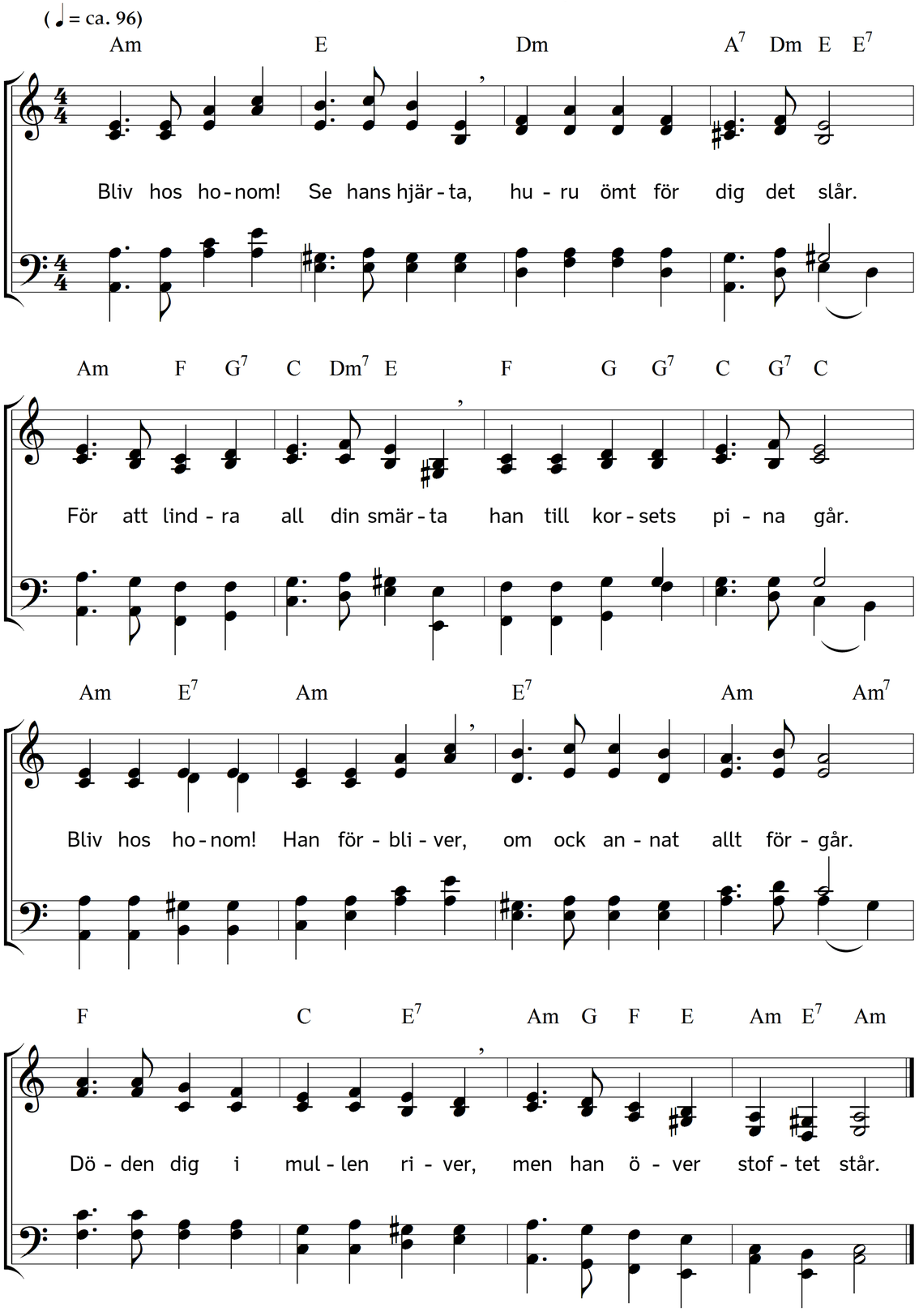

2. Allt försvinner. Hjärtan brista,
dem du dig i kärlek gav,
och en gång den slår, din sista,
stund, ack, snart du läggs i graf.
Varje stöd du måste mista
av den vän, bredvid dig gick.
Snart utur den mörka kista
syns hans ögas brustna blick.

3. Allt vad jordiskt är skall finna
i det jordiska sin graf,
ära, lust och fröjd försvinna,
som ett flarn på tidens hav:
Jordisk fägring skall förblekna,
jordisk flamma slockna ut,
jordisk boja ändligt vekna,
jordisk blomning dö till slut.

4. Hög står Herren ensam åter
över jordens grus. Och hör:
Kom till mig! han ropa låter.
I mitt rike intet dör.
Tro på mig! Låt fruktan fara!
Kom och bliv hos mig till slut!
Här är ljuvt och gott att vara.
Kom och evig sällhet njut!

Text: Carl Johann Philipp Spitta. Översättning: Torsten Lundberg. Musik: Johannes Thomas Rüegg.
Copyright © 2016 Johannes Thomas Rüegg. Källa: www.christmysong.com/94/