WIR SIND DES HERRN

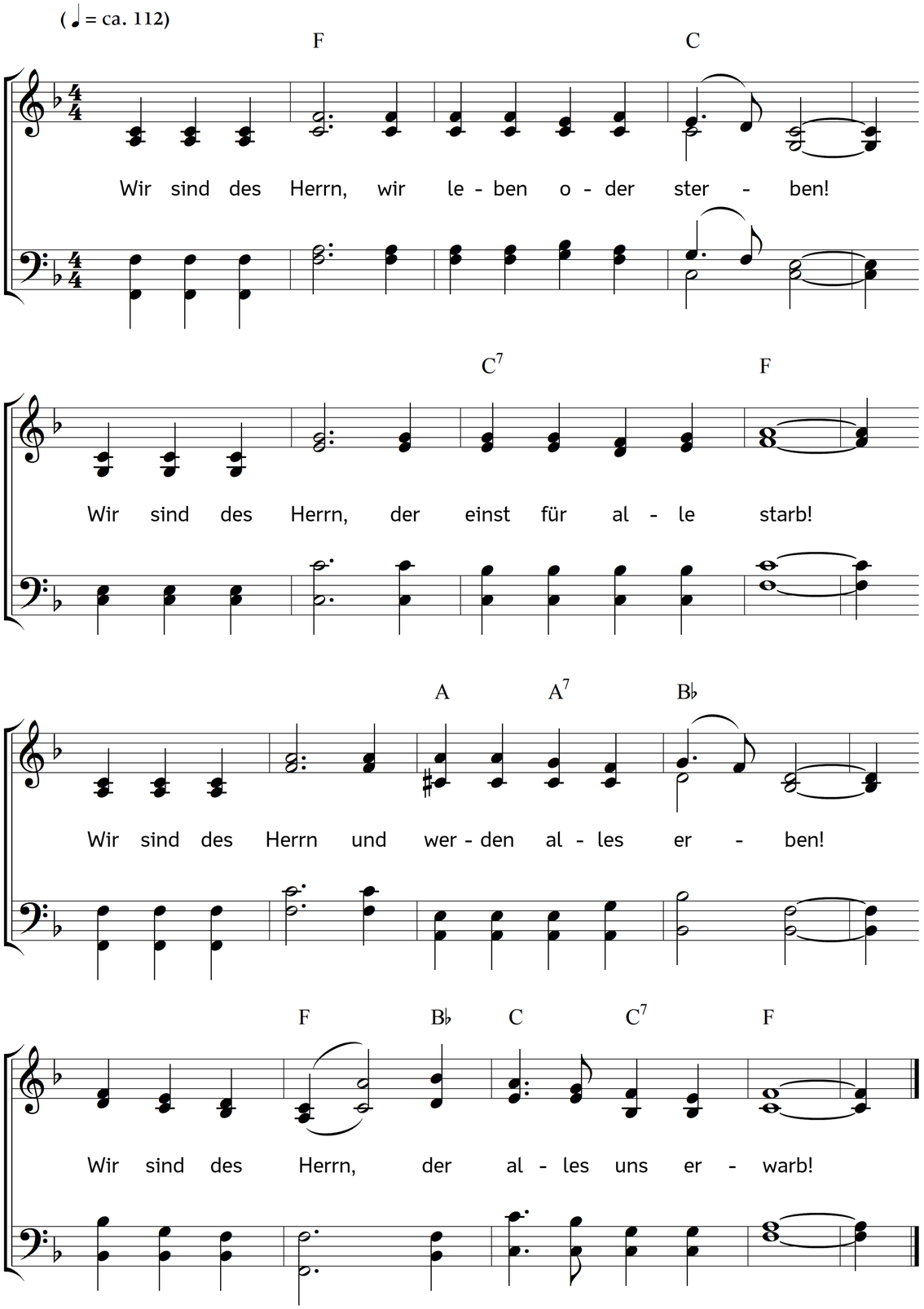

2. Wir sind des Herrn! So lasst uns ihm auch leben,
sein eigen sein mit Leib und Seele gern,
und Herz und Mund und Wandel Zeugnis geben,
es sei gewisslich wahr: Wir sind des Herrn!

3. Wir sind des Herrn! So kann im dunklen Tale
uns nimmer graun, uns scheint ein heller Stern,
der leuchtet uns mit ungetrübtem Strahle,
es ist das teure Wort: Wir sind des Herrn!

4. Wir sind des Herrn! So wird er uns bewahren
im letzten Kampf, wo andre Hilfe fern;
kein Leid wird uns vom Tode widerfahren,
das Wort bleibt ewig wahr: Wir sind des Herrn!

Text: Carl Johann Philipp Spitta. Musik: Johannes Thomas Rüegg.
Copyright © 2010, 2016 Johannes Thomas Rüegg. Quelle: www.christmysong.com/95/